

指差しコミュニケーションボード

スプーン



フォーク



割りばし

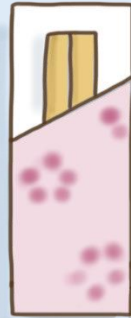

ストロー



お手ふき

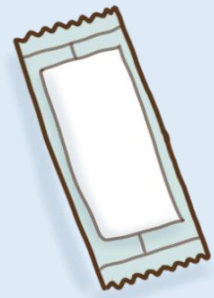

レジ袋いりますか？



袋(エコバッグ)
ありますか？



同じ袋に
入れてもいいですか？

ホットコーヒー アイスコーヒー シロップ さとう

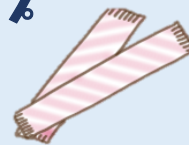

大きさは？

あたためますか？

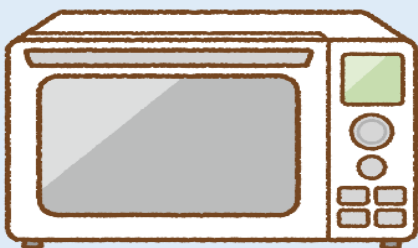

はい



いいえ



クレジットカード

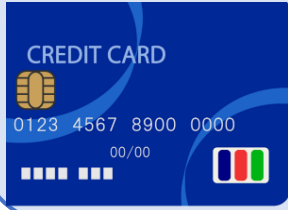

スマホ決済



電子マネー

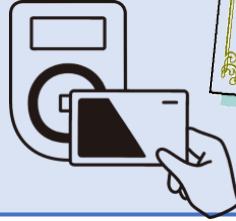

領収書



ポイントカード

・ありますか？
・ポイントを使いますか？



何歳ですか？

20歳

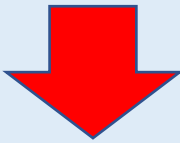

20歳

年齢を確認できるものはありますか？

(例) 運転免許証・保険証・障害者手帳など

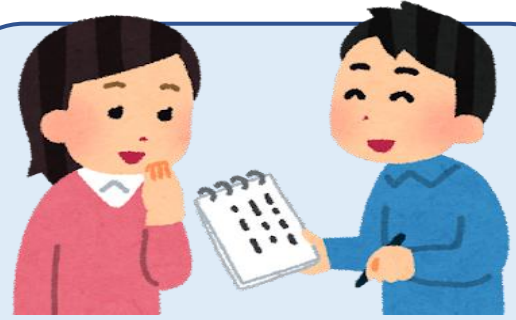

筆談してください

1 2 3 4 5 6 7 8 9 0

たばこ



はかき

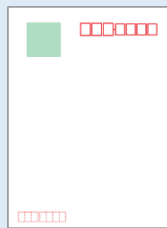

切手



聞こえや言葉が不自由な方のコミュニケーションをお手伝いするボードです。ご活用ください。



宅配便・ゆうパック

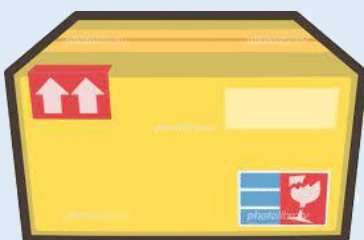

- ・受取り
- ・元払い
- ・着払い

作成：糸島市聴覚障害者協会
糸島手話の会
糸島市