令和４年度　学校通信　４月号

みやまの風

糸島市立深江小学校　校長　重冨　紀子

(ふ) ふれあう子
(か) 考える子
(え) 笑顔の子

新１年生の保護者の皆様、ご入学おめでとうございます

すっかり春らしくなり校庭の草花も咲き誇る季節となりました。二丈の山々の緑も、深江の碧き海もかがやきは変わらず、深江小学校の令和 4 年度のスタートを迎えてくれているようです。

本日は、お子様のご入学、心からお慶び申し上げます。新しい３６名の子どもたちと出会い、職員一同、心からうれしく思っております。

私たち教職員一同、力を合わせ、愛情を注ぎながら、地域の宝である「ふかえの子」を健やかに育ててまいりたいと考えております。子どもたちは集団の中でさまざまな課題と出会いながら、少しずつ自立し、社会性を育んでいきます。この６年間には、様々なことがあるとは思いますが、地域や保護者の皆様と協力し合い、子どもたちの可能性を拓き、伸ばしていけるよう努めて参ります。どうぞ、深江小学校の教育活動へのご理解とご協力を賜りますようお願い申し上げます。

なお、本校では、学校・家庭・地域がともに、子どもの育ちや学びに取り組むコミュニティ・スクールを推進しております。「チーム深江」として、子どもたちの健やかな成長に向けて、ご協力いただきますよう
どうぞよろしくお願いいたします。

令和４年度　深江小スタッフを紹介します

担　当	名　前	担　当	名　前	担　当	名　前
校　長	重冨　紀子	５の１		栄養教諭	
教　頭	野村　美穂	５の２		全体指導	
主幹教諭		６の１		図書司書	
１の１		６の２		通級指導	
１の２		ひまわり１		事　務	
２の１		ひまわり２		事務補	
２の２		ひまわり３		用務員	
３の１		学力保障		用務員	
３の２		初任者指導		支援員	
４の１		養護教諭		支援員	

◆◇◆◇◆◇◆◇◆◇令和４年度　深江小学校◆◇◆◇◆◇◆◇◆◇◆

〈学校教育目標〉
『豊かな心をもち、自ら学び、他者とともによりよく生きる児童の育成』

〈本年度の重点目標〉
○　『自ら課題を設定し【焦点化】、解決に向け他者と学びを共有し【表現・深化】自己実現に向け学び続ける児童』の育成（ＩＣＴ活用の充実）
○　文化的で豊かな生活の元となる食育の推進（ＳＤＧｓ社会の実現）

今年度も、「ふれあう子、かんがえる子、えがおの子」をめざす子ども像として取り組んでまいります。「ふれあう子、かんがえる子、えがおの子」の内容は以下の通りです。

ふれあう子	かんがえる子	えがおの子
○挨拶ができる ○積極性 ○他者理解（受容の心） ○地域に生きる	○自己理解 ○課題設定 ○課題解決の見通しをもつ	○目標→達成→満足 ○新たな課題発見→ 学習意欲

保護者・地域の皆様のお力添えをお借りしながら、「ふ・か・えの子」を育てていきたいと思います。今後も、各通信やいろいろな場を通して、本校の教育、またコミュニティ・スクールについて、発信させていただきます。どうぞよろしくお願いいたします。

◆◇◆◇◆◇◆◇◆◇◆４・５月の主な行事予定◆◇◆◇◆◇◆◇◆◇◆

※　新型コロナウイルスの感染拡大等により変更の可能性があります。

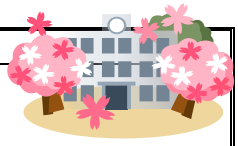

月	日	曜日	主　な　内　容
4	７	木	２～６年生給食開始
	８	金	委員会活動
	１２	火	令和4年度入学式　※２～６年生は臨時休業日
	１３	水	全校５時間（１４時５５分頃下校します）※２７日も同様です。
	１４	木	視力検査（６年生）
	１５	金	視力・聴力検査（５年生）
	１８	月	視力検査(４年生)、１年生給食開始、登校班集会
	１９	火	全国学力・学習状況調査（国語・算数・理科）、検尿一次(全学年)
	20～	水	家庭訪問（4/20、21、22、25　4/25は予備日）
	２１	木	全国学力・学習状況調査（質問紙）
	２３	土	土曜授業①　学習参観、ＰＴＡ総会（中止・紙面決議）
	２５	月	視力・聴力検査（２年生）
	２６	火	発育測定（全学年）
	２７	水	視力・聴力検査（１年生）、全校5校時
	２８	木	避難訓練、内科検診（１・２・３年生）
5	２	月	歓迎集会・歓迎遠足　【雨天の場合中止】※その際お弁当は必要です。
	７	土	土曜授業②（海岸清掃）
	９	月	心臓検診（１年生）
	１０	火	耳鼻科検診（１・２・３・５年）
	１１	水	検尿二次
	１２	木	内科検診（４・５・６年生）、検尿予備日
	１３	金	学習参観・学年学級集会、検尿予備日
	１７	火	5年生社会科見学
	１８	水	お弁当の日①
	１９	木	交通安全教室（１・３年）
	２０	金	眼科検診（全学年）
	２５	水	プール掃除（４・５・６年）
	２６	木	歯科検診（全学年）
	２７	金	クラブ活動①、新体力テスト（シャトルラン）