

GOOD JOBS ITOSHIMA

ITOSHIMA FURUSATO BOOK 2020-2021

ふるさと納税
返礼品カタログ



#itoshima #fukuoka #kyushu
#sea #nature #food #goodjobs
#mountain #lifestyle #people

vol.1
20
12



糸島市
ITOSHIMA CITY

糸島市ふるさと納税お問い合わせ窓口
業務委託先(株)スチームシップ

TEL: 092-332-2304 (受付時間: 平日 9:00-17:00)
FAX: 092-332-2305
MAIL: itoshima@steamship.co.jp

1,000点以上のお礼の品をご用意!
ネットから簡単に寄附お申し込みいただけます。

楽天市場 (糸島市ページ)

糸島市 ふるさと納税

検索

<https://www.rakuten.co.jp/f402303-itoshima/>



いつも糸島市を応援してくださる 皆さまへメッセージ



糸島市長

月形 祐二

TSUKIGATA YUJI

この度は、糸島市をご支援いただき誠にありがとうございます。
全国の皆さまよりお寄せいただいたご寄附は、
自然環境保全のためのプロジェクトや子どもたちの教育環境の充実、
九州大学との連携によるまちづくりなど、皆さまの想いに沿う形で活用させていただいております。

新型コロナウイルス感染症に罹患された皆さま、および、
感染拡大によって様々な影響を受けておられる皆さまには、心よりお見舞い申し上げます。
糸島市におきましても影響は大きく、毎年市内外から沢山の人が訪れる
野外イベントや音楽フェスは軒並み中止となりました。
また、観光客向けの飲食店や事業者の多くは、
営業時間や業務形態の変更を行うなど厳しい現状に直面しております。

そのような中でも、明るい未来にしていこうと前向きに奮闘する事業者・生産者にとりまして、
ふるさと納税を通じた皆さまからのあたたかいご支援は大きな大きな励みとなっております。

市を代表いたしまして、改めて御礼申し上げます。
まだまだ予断を許さない現状ではございますが、
この難局を乗り越えるべく、引き続き真摯に取り組んでまいります。

糸島市には数多くの魅力があると自負しておりますが、最大の魅力はやはり「人」です。

本誌は、『GOOD JOBS ITOSHIMA』と題し、
糸島の人々が生み出す多彩で魅力的な特産品(お礼の品)をご紹介します。
ぜひ最後までお楽しみいただけると幸いです。



GOOD JOBS ITOSHIMA

ITOSHIMA FURUSATO BOOK 2020-2021

01_ CHAPTER 1

糸島市ってどんなところ?

02_ CHAPTER 2

糸島しごと道

やますえ 馬場 孝志さん / GOOD DAILY HUNT 林 博之さん

03_ CHAPTER 3

寄附金の使い道のお知らせ

05_ CHAPTER 4

ITOSHIMA SELECTION

05_ 肉 糸島黒毛和牛とは

07_ 魚介 糸島カキとは

08_ 野菜

09_ 卵・乳製品

10_ 米

11_ フルーツ・菓子・ドリンク

13_ 植物

14_ 定期便

15_ クラフト

19_ GOOD JOBS ITOSHIMA MAP

20_ 編集後記

GOOD JOBS ITOSHIMA

に込める想い

糸島市は豊かな自然を愛し、活かす人々の営みによって発展するまちです。多種多様な分野のプロフェッショナルが集い、それぞれの手によって個性輝く産品やサービスが日々生み出されています。本誌では、糸島市のふるさと応援寄附をご支援してくださる皆さまへのお礼の品のご紹介を通して、素晴らしい「糸島しごと」の世界をご堪能いただけたらと願っています。

本誌の内容は糸島市の楽天ポータルサイト内でご覧いただけます。
※掲載情報は2020年10月現在のものです。返礼品の内容、仕様、金額、販売・提供期間等は、予告無く変更される場合があります。
※印刷の都合上、実際の返礼品とは色や質感等に若干の差が生じる場合があります。

CHAPTER
1

糸島市ってどんなところ？

糸島市ってどこにあるの？ 糸島市ってどんなまち？ そんな素朴なギモンを解決します！

アクセ
ス 都会からすぐの大自然！

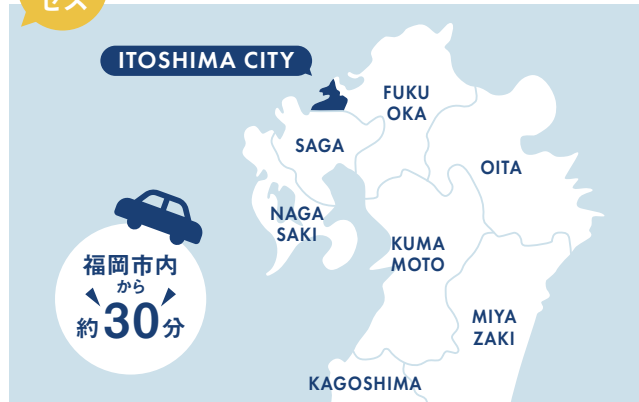

糸島市は福岡県の北西部に位置する自然豊かなまちです。一方で、福岡市の都心部からは、車や電車で約30分の距離に位置しています。日本各地・世界各国へ繋がる福岡空港にも直通の電車でアクセスできるため、交通の利便性が高い地域です。▶詳しくはP19～へ！

モノ 海の幸や山の幸、こだわりの雑貨まで！



自然広がる風光明媚な地、糸島市。海の幸から山の幸まで、大自然の中で育まれた新鮮な食材をフルコースで味わうことができます。また、クラフト作家の工房も多く、糸島にしかない、暮らしに彩りを与えてくれる素敵な作品たちに出会えます。▶詳しくはP5～へ！

糸島グルメを堪能できるスポット

糸島カキ小屋



加布里漁港・岐志漁港・船越漁港・福吉漁港
(カキ販売のみ) 野北漁港・深江漁港
10月～4月、9:00～17:00(※店舗による)
foitoshima.jf-net.ne.jp/kaki

糸島の冬といえば！

毎年冬になると6つの地区に30軒近くのカキ小屋がオープンし、たくさんの観光客が訪れます。糸島のカキ小屋は、新鮮・安全で、身が大きくリーズナブルなお値段が特徴。持ち込み可能な店も多く、和気あいあいとした雰囲気でお食事を楽しめます。

ヒト 各地から集まる魅力的なプレイヤー



近年「住みたい街」としても人気を集める糸島市。九州大学伊都キャンパスの設置により、学生も多く集まります。農業、畜産業、漁業や林業に従事するプロフェッショナル、ものづくりを生業とするクリエイター、シナジーを生み糸島を盛り上げるプロデューサーなど個性的で多彩な人々が活躍しています。

コト 「美味しい」も「楽しい」も丸ごと味わう！



自然を満喫できるレジャースポットや美しい夕焼けに癒やされながらゆったりできるお洒落なカフェ、採れたての糸島食材が並ぶ直売所や糸島グルメを堪能できるレストランが点在しています。休日は、若者や家族連れなどたくさんの人で賑わいます。

伊都菜彩



糸島市波多江567
9:00～18:00 休 年始のみ
ja-itoshima.or.jp/itosaisai

国内最大級の直売所！

糸島で採れた新鮮な食材を販売する直売所です。店内には野菜や果物をはじめ、お米、糸島牛・糸島豚などの畜産物、花、鮮魚類、お惣菜などがずらりと並んでいます。地元の人はもちろん、いつも県内外の多くの人で賑わっています。

CHAPTER
2

糸島しごと道

個性豊かで魅力的なプレイヤーが集う糸島。今回は、糸島を熱く盛り上げる2人のしごと人にお話を伺いました。



やますえ
馬場 孝志さん

私の使命は、糸島の特産物の価値を高めること。

Profile
糸島生まれ糸島育ち。糸島を拠点に、地元の食材を使ったこだわりの明太子を製造する(株式会社やますえ)代表。糸島の食を盛り上げたいという想いのもと、「食taku市」を主催。

糸島で生まれ育ち、一度は故郷を離れるも、様々なご縁に導かれ大好きな糸島に戻ってきた。馬場社長は、平成27年の4月に先代から志や想いと共に株式会社やますえを受け継いだ。仕事が休みの日も魚のことを学び、地元の方々の繋がりをつくるため市場に通う。糸島の発展のために自分たちには何ができるのか。常にそんなことを考える。糸島の食材を使用したやますえのこだわりの明太子は、徐々に全国の皆さまにご好評いただけるようになってきた。ふるさと納税のお礼の品としても寄附者に喜んでいただいているのが本当に嬉しい。しかし、現状に甘んじることはしない。「糸島には美味しいものももっとたくさんあるのに、その多くを届けられていない状況。これが

らのやますえは、自社の商品開発はもちろんのこと、まだ知られていない糸島の美味しいものを日本全国、そして海外へもお届けできるような企業として成長していきたい」と話す。それと同時に、食堂や給食など地元の方にもより気軽に糸島の美味しいものを食べてもらえるような地域循環型の仕組みを民間・行政で協力してつくっていく。また、SDGsのような世界規模の取り組みにも、糸島で早期に実現していけるよう先陣を切りたいと意気込む。糸島には、糸島を盛り上げていこうとしているプレイヤーが多い。「みんなで協力したらできないこともできるようになる。愛してやまない糸島のお役に立てるよう、自分自身の使命を果たしていきたい。」



GOOD DAILY HUNT
林 博之さん

糸島に移住して、時間の使い方が豊かになった。

Profile
糸島移住7年目。筑前原にてアウトドア用品を販売する(GOOD DAILY HUNT)を経営。楽しいMARKETを通して森の問題を伝えるイベント「THINNING」や、合同展示会「thought」を主催。

林さんは、週に3・4回仕事の前に大好きなサーフィンを満喫している。22歳の時、北海道から宮崎まで5ヵ月かけて歩いて旅した経験から、いつかは独立し自然の近くでの暮らしを夢見た。しかし、満員電車が当たり前の東京で営業として日々目の前の仕事に打ち込む中で、その気持ちはだんだんと薄れていった。2011年、東日本大震災に直面したことが、「生」について真剣に考え、自らの生き方を見つめなおすきっかけとなった。九州一の商圏福岡の立地の良さや自然に恵まれた環境に惚れこみ、家族と共に縁もゆかりもなかった糸島への移住を決意。移住1年目は、家族に寂しい思いをさせたくない、九州を好きになってもらいたいという想いでほとんど働かず貯金を切り崩して九州

を遊び尽くした。貯金が減っていくのは怖かったが、糸島で生きていく覚悟が決まった。そして、その1年間で糸島のいろんな人と出会えたこと、糸島の課題を知れたことが今の活動に繋がっている。「糸島にはここを拠点に挑戦したいというクリエイターが大勢いる。東京から移住してきたモノ売りである僕の役割は、そんな彼らの素晴らしい『しごと』をより多くの人に届けられるよう首都圏へ繋ぐ架け橋になることだ」と語る。コロナウイルスの影響もありライフスタイルやワークスタイルは多様化している。「糸島は僕のようなよそものを受け入れる器のある場所。方法は1つじゃないからそれぞれの切り口で糸島を盛り上げていく人が増えていったら、もっともっと面白くなるんじゃないかな。」

糸島を全力で体感できるイベント

Sunset Live



毎年9月上旬

<芥屋海水浴場・キャンプ場>
糸島市志摩芥屋2589
※2020年は中止になりました

雄大な自然に音楽があふれる2日間！

青い海を眼前にする芥屋海水浴場で開催される、音楽フェスティバル「Sunset Live(サンセットライブ)」。毎年数十組のアーティストが全国から集まり、趣向を凝らしたステージを繰り広げます。約15,000名もの来場者が訪れる、糸島の夏の風物詩です。

糸島三都110キロウォーク



毎年4月第3土日

<スタート地点>
志摩中央公園:糸島市志摩初
※2020年は中止になりました

日本一過酷!? 険道を超えた先の感動

2010年に糸島市の誕生を記念して始まったウォーキングイベント。参加者は2日間かけ、制限時間内に市内を巡るコースを歩きます。休憩所には糸島グルメも充実。ここで体験する糸島の自然の素晴らしさや人の温かさは忘れられない思い出となるでしょう。

CHAPTER
3

寄附金の使い道のお知らせ

令和元年度にご支援いただきました、ふるさと応援寄附の使い道についてご報告いたします。

より良いまちづくりに 努めてまいります!

糸島市では、より良いまちづくりを力強く進めていくにあたり、「ふるさと納税」の制度を活用しています。昨年度もたくさんの方に糸島市を応援していただきました。心より感謝申し上げます。全国の皆さまからお寄せいただきました寄附金を基に、さまざまな事業を推進することができております。今後も「糸島市を応援したい!」「糸島市に行ってみたい!」と思っていただけるよう、魅力あるまちづくりに努めてまいりますので、引き続きご支援を賜りますようお願い申し上げます。

令和元年度 ふるさと応援寄附実績 /

寄附金の総額 **698,647,578円**

お申し込み件数 **27,115件**

ふるさと応援寄附活用事業内容

- 自然環境の保全
- 市民活動の推進
- 都市基盤整備又は産業の振興
- 子育て環境又は子どもの教育の充実
- 市民の健康づくり又は福祉の向上
- 文化財保護又は伝統文化の継承
- 九州大学との連携によるまちづくり
- その他市長が特に必要と認めた事業(学校教育施設整備事業)

寄附者さまからのメッセージ

毎年ステキな返礼品をいただきありがとうございます。市民の皆さんにとってより良い環境づくりをこれからも期待しています。 20代 女性

書類の送付など対応が良かったです。何よりサイトが素敵で見ていて楽しいですし、どれもおいしそうに見えます。縁のある町ですし、また寄附させていただきます。 40代 男性

活用事例 01

森林再生プロジェクト

次世代のために
元気な山を残したい。

総面積の約45%が森林である糸島市。林業従事者の減少などで、その保全が課題となっています。森林という財産を次世代へ引き継ぐため、糸島市では林業・木材産業における「川上(造林・生産)」「川中(製材・加工)」「川下(建築・消費)」の3者が連携し、「糸島型森林再生プロジェクト」を実施しています。健全な森林を育むために、育成期から収穫期へ「持続可能な山のサイクルの構築」を目指します。これは全国的に見ても先進的な取り組みで、糸島市は林業界においても注目される存在となっています。

1. 山に木を植える子どもたち。
2. 「はる展望台」から見た二丈岳の眺望。森で育まれた山水の養分は海に流れ込み、海の幸を育みます。
3. 森林の健康維持のために行う「間伐(かんばつ)」。

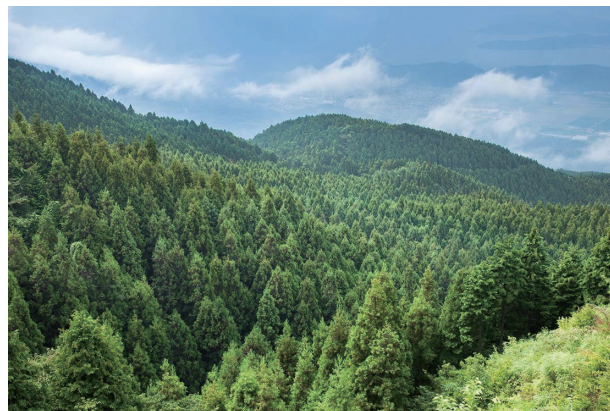
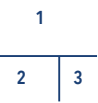

活用事例 02 九大寺子屋事業



「九大寺子屋」とは、九州大学の学生が糸島市の小学校を訪問し授業を行うプロジェクト。普段とはひと味違ったテーマで行う授業には、驚きや発見がたくさん。糸島市の子どもたちの学びに大きな刺激と影響を与えています。

活用事例 03

公園遊具設置事業

福吉おさい公園に、幼児から小学生までが安心して遊べる遊具が新設されました。近隣の子育て世代などからも喜びの声をいただいています。子どもたちの明るく元気な姿が見られる場所が増えた1つ増えました。



活用事例 05 高齢者生活・健康調査事業



市内在住の65歳以上の方を対象に、生活状況や健康状態などの調査を実施しています。健康寿命の延伸に向けた健康づくり・生きがいづくりの推進を目指します。また、地域課題を把握し、今後の保健福祉行政に活かしていきます。



活用事例 04

胃がんリスク検査事業



現在、胃がんは早期発見・早期治療によって完治が見込める病気と言われています。「安心して身近な所で検診を受けられる体制づくり」を目指し、リスク検査を実施しています。



活用事例 06 タブレットPC整備事業

糸島市では、次世代に必要なICT(情報通信技術)教育に力を入れており、令和元年度は2校に整備しました。一人1台のタブレット端末を整備し、日常的にさまざまな授業において活用しています。また、子どもたち一人一人の資質・能力が確実に育成できる教育ICT環境を実現します。今後ますます進むグローバル化・高度情報化に対応できるよう、様々なツールで問題を解決し、他者や社会と関わる力の育成に活用しています。



CHAPTER 4 ITOSHIMA SELECTION

糸島市おすすめ返礼品

糸島市のおきのお礼の品を厳選してご紹介します!

— アイコンについて —

サイズ・内容量
Ocm, Og, Okg

お届け方法
🔥 冷凍 * 冷蔵 🟡 常温

消費・賞味期限
🕒 冷蔵〇日, 〇ヵ月

— 楽天ふるさと納税 —

返礼品番号を検索していただく、お品物の詳細をご覧になれます。また、本誌で紹介するお礼の品は全体のほんの一部。豊富なラインナップをぜひご覧ください!



MEAT 肉

糸島黒毛和牛とは

「糸島黒毛和牛」とは糸島の畜産農家から出荷される肉用牛のみに与えられる名称です。その出荷量は年間約600~700頭ほどしかありません。主に福岡都市圏で消費されるため、あまり県外には出回らない希少な肉。まさに地元の人がしか食べられないお肉なのです。とろけるような柔らかさと極上の旨みが魅力です。

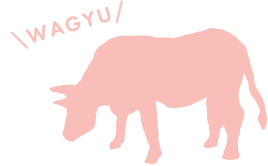

いとしまミートデリ工房

ACA049 🔥 冷凍

糸島黒毛和牛
カルビ(バラ肉)焼肉用500g

¥ 20,000

お肉の柔らかさが抜群で大人気のカルビ!
📦 500g 🕒 冷凍30日

いとしまミートデリ工房

ACA078 🔥 冷凍

糸島黒毛和牛シャトーブリアン
厚切りカット 計450g

¥ 50,000 《定期便あり》

ヒレ肉の中でも複数枚しか取れない希少部位。いとしまミートデリ工房 徳永さん
📦 約150g×3枚
🕒 冷凍30日



トラヤミートセンター

AJD001 🔥 冷凍

糸島黒毛和牛ももスライス500g

¥ 15,000

良質な肉質と程よい脂の乗り。
お鍋や焼きしゃぶなどに。

📦 500g 🕒 冷凍30日

いとしまミートデリ工房



ACA021 🔥 冷凍

糸島華豚しゃぶしゃぶ用
食べ比べセット 計1.5kg

¥ 18,000

脂に甘みがあり、臭みがない最高級の
豚肉・糸島華豚の食べ比べセット。

📦 ロース300g・肩ロース400g
バラ400g・もも400g

🕒 冷凍30日

トラヤミートセンター



AJD006 🔥 冷凍

伊都國地鶏水炊き用セット
計1.8kg(2~3人前×2)

¥ 15,000

豊かな味わいと、弾力に富んだ肉質の
伊都國地鶏を水炊きで。

📦 モモ300g×2・ムネ300g×2
ガラ300g×2

🕒 冷凍30日

ヒサダヤ



AIA005 🔥 冷凍

博多和牛もも焼肉用400g
¥ 14,000

赤身の旨味とジューシーさを存分に堪能できる。脂が苦手な方にもおすすめ。

📦 ・もも焼肉用400g
・焼肉のタレ180g×1本

🕒 冷凍30日

糸島は豚肉や鶏肉も揃っています!



糸島手造りハム

AAC004 🔥 冷凍

生ウインナー5種30本+生ハム

¥ 14,000

本場ドイツで連続金賞受賞!
脂が溶けだしてとてもジューシー。

📦 ・生ウインナー1パック150g(6本入)×5種
(プレーン・にんにく・チーズ・こしょう・レモン)
・生ハム1パック(50g前後)

🕒 冷凍約30日



糸島手造りハム 中国さん



手造りならではの燻製の香ばしさ、スパイスの薫り、
芳醇な肉の美味しさをどうぞお楽しみください。



志摩スモークハウス

AOA001 * 冷蔵

糸島の陽光ハムセット

¥ 13,000

📦 はかた地どりソーセージ140g:冷蔵30日
ロースハム60g・ベーコン70g・生ハム40g
🕒 荒挽き・ハーブウインナー各4本
フランクフルト2本:冷蔵14日

厳選した素材から生まれる
手づくりハム・ソーセージ!



トリゼンフーズ

ACD001 🟡 常温

糸島どり手羽元カレー 24食

¥ 15,000

手羽元が丸ごと1本入り!鶏の旨味と
スパイスがクセになるチキンカレー。

📦 200g×24食 🕒 製造日より720日



いきさん牧場

AGB001 * 冷蔵

一貴山豚しゃぶセット

¥ 18,000

柔らかく上品な甘味の一貴山豚セット。

📦 (しゃぶ用)肩ロース500g・バラ500g
ロース500g・手造り豚つくね400g
🕒 冷蔵4日



📦 ・ソーセージ8種
・ミートマフィン1個

🕒 冷凍6ヵ月

糸島ジビエ研究所 西村さん

夕食のおかずから
BBQまで、ジビエの本当の
美味しさをぜひご家庭で♪



たまひろ

ASA003 🔥 冷凍

元祖・糸島豚籠包 3箱

¥ 13,000

糸島豚100%!肉汁が口いっぱい
に広がる美味しさ。[福岡県認定商品]

📦 35g×6個×3箱 🕒 冷凍90日

糸島ジビエ研究所

AYF002 🔥 冷凍

みんなでまんぞくジビエセット

¥ 15,000 《定期便あり》

フランス料理の高級食材「ジビエ」。
いろいろな種類を食べ比べ。



トリゼンダイニング

AIB001 🔥 冷凍

博多華味鳥 水たきセット
(3~4人前)

¥ 11,000 《定期便あり》

博多の郷土料理「水炊き」をご自宅
で簡単に楽しめるセット。

📦 ・水たきスープ600g×2
・華味鳥切り身300g
・華味鳥ぶつ切り300g
・華つくね200g
・博多ぼんず220ml

🕒 出荷時に賞味期限の残りが1ヵ月以上
あるものをお届けします



トリゼンダイニング

AIB002 🔥 冷凍

博多華味鳥 黒もつ鍋セット
(醤油味・3~4人前)

¥ 13,000 《定期便あり》

博多の水たき料理が考案したシン
ルかつコクのあるもつ鍋。

📦 ・黒もつ鍋スープ(醤油味)600g×2
・国産牛小腸250g・鶏せり100g
・鶏ハラミ100g・ちゃんぽん麺180g
・にんにくスライス5g・胡麻10g
・唐辛子1g

🕒 出荷時に賞味期限の残りが1ヵ月以上
あるものをお届けします

魚介

玄界灘に面した糸島市は
魚介の宝庫! すべて漁師直送!

糸島カキとは 「糸島カキ」は、芳醇でミルクィな甘さ、そして濃厚な旨味が詰まった牡蠣です。新鮮・安全で身が大きいのも特徴。そのままはもちろん、レモンや醤油、ポン酢など、お好みの調味料で召し上がれ! ぜひご友人やご家族と一緒に楽しくみてください。



AWA006-4
日進丸
殻付き牡蠣 生食用 3kg
(40粒前後)
¥ 14,000 日付指定可
「海のミルク」と呼ぶにふさわしい高品質な牡蠣。
3kg (40粒前後)
出荷日より4日 * 冷蔵

日進丸
殻付き牡蠣 生食用 3kg
(40粒前後)
¥ 14,000 日付指定可
「海のミルク」と呼ぶにふさわしい高品質な牡蠣。
3kg (40粒前後)
出荷日より4日 * 冷蔵



AJA009-3
ひろちゃんカキ
牡蠣2kg (24粒前後)
+はまぐり(10粒)
¥ 15,000 日付指定可
はまぐり 10粒
ミルクィで非常に甘い牡蠣と
国産天然のはまぐりをセットで!
2kg (24粒前後)、はまぐり10粒
出荷日より4日 * 冷蔵

ひろちゃんカキ
牡蠣2kg (24粒前後)
+はまぐり(10粒)
¥ 15,000 日付指定可
はまぐり 10粒
ミルクィで非常に甘い牡蠣と
国産天然のはまぐりをセットで!
2kg (24粒前後)、はまぐり10粒
出荷日より4日 * 冷蔵



APD003
徳栄丸
岐志漁港生牡蠣
「森のめぐみ」2kg
¥ 11,000 日付指定可
塩と甘みのバランスがよく、
バクバクと食べられる!
2kg (20-26粒)
出荷日より4日 * 冷蔵

徳栄丸
岐志漁港生牡蠣
「森のめぐみ」2kg
¥ 11,000 日付指定可
塩と甘みのバランスがよく、
バクバクと食べられる!
2kg (20-26粒)
出荷日より4日 * 冷蔵



AZB003-3
飛龍丸
殻付き生食用
福吉の牡蠣 5kg
¥ 21,000 日付指定可
栄養豊かな糸島の海で育てた
甘み抜群の牡蠣。
5kg (50-65粒前後)
出荷日より4日 * 冷蔵

飛龍丸
殻付き生食用
福吉の牡蠣 5kg
¥ 21,000 日付指定可
栄養豊かな糸島の海で育てた
甘み抜群の牡蠣。
5kg (50-65粒前後)
出荷日より4日 * 冷蔵

糸島といえば真鯛! 真鯛といえば糸島!

糸島市は、天然真鯛の漁獲量が8年連続
日本一! 玄界灘の荒波で育った新鮮な真
鯛を、ぜひご家庭でご賞味ください!



やますえ
AKA006 冷蔵
糸島産天然真鯛と豚の
しゃぶしゃぶセット
(3~4人前)
¥ 30,000
真鯛と豚肉を同時にしゃぶしゃぶ。
とっても贅沢!!

やますえ
AKA006 冷蔵
糸島産天然真鯛と豚の
しゃぶしゃぶセット
(3~4人前)
¥ 30,000
真鯛と豚肉を同時にしゃぶしゃぶ。
とっても贅沢!!

福ふくの里

ALD003 冷蔵

玄海の家 旬の干物セット
(3~4人前)

¥ 10,000

3~4人前
※魚種や数の指定・
保証はできません
冷蔵30日

福ふくの里
釘本さん



世界有数の豊かな漁場、
玄界灘で獲れた魚を
ぜひお楽しみください!

山下商店

ANA014 常温

糸島の乾物 海藻 とうましもの

¥ 18,000

糸島産の天然素材にこだわって作ら
れた商品のコンプリート詰め合わせ。

海藻7種類・いとしお2種類

海藻: 常温360日、いとしお: 常温180日



AEE001 冷蔵



芥屋ゴルフ倶楽部
プレミアム鯛茶漬け 5食入
¥ 19,000
「全国のゴルフ場の美味しい
メニュー」3年連続1位!
鯛切身40g×5・たれ150g×1
わさび2.5g×5・海苔0.3g×5
冷蔵60日

芥屋ゴルフ倶楽部
プレミアム鯛茶漬け 5食入
¥ 19,000

「全国のゴルフ場の美味しい
メニュー」3年連続1位!

鯛切身40g×5・たれ150g×1
わさび2.5g×5・海苔0.3g×5
冷蔵60日

糸島食品

ABE002 常温

糸島鯛液みそ

¥ 4,000

10倍希釈でお味噌汁約
17杯分。どこでも飲めて、
アレンジもいろいろ♪

260g (約17杯分)

製造日より10ヵ月



糸島食品
松崎さん

皆さまからの沢山の
好評価しヒュー
有難うございます!

やますえ

AKA022 冷蔵

限定200食

糸島産おせち
豪華祝い膳

全20品目 (3人前)

¥ 80,000

海の幸、山の幸が
詰まった贅沢おせち。

440×292×高90mm



野菜

こだわりの農法で育てた
安心・安全な野菜たち!



AGE002
オーガニックナガミツファーム
永光さん
農薬や化学肥料を
使わず、安心・安全・
丁寧な農業を
心掛けています!



オーガニックナガミツファーム
永光さん
農薬や化学肥料を
使わず、安心・安全・
丁寧な農業を
心掛けています!

オーガニックナガミツファーム
プレミアムサラダ用糸島野菜セット

¥ 16,000 《定期便あり》

三ツ星レストランなどの有名店にも卸している
旬の野菜を、収穫当日に出荷!

7-8品目前後 (箱80サイズ)

お早めにお召し上がりください * 冷蔵

農建産業

ARB011

糸島産
ガーリックペースト3本

¥ 11,000

自社栽培の栄養価の高いにんにく
(嘉定種)を使用。色々な料理に、に
んにくをプラス!

120g×3本 常温4ヵ月 常温



AJB001
USS
松永さん
USS
旬を味わう
「糸島野菜セット」
9~18種
¥ 20,000 《定期便あり》
野菜ソムリエ・フードコーディネーターが畑に足を
運び吟味した「安心野菜」のみをセレクト。
ビニールに入れた野菜9-18種
箱サイズ: 27×56×高17cm
お早めにお召し上がりください * 冷蔵



USS
松永さん
USS
旬を味わう
「糸島野菜セット」
9~18種
¥ 20,000 《定期便あり》
野菜ソムリエ・フードコーディネーターが畑に足を
運び吟味した「安心野菜」のみをセレクト。
ビニールに入れた野菜9-18種
箱サイズ: 27×56×高17cm
お早めにお召し上がりください * 冷蔵

糸島きのこファーム

糸島産乾燥きくらげ 20g×4袋

¥ 6,000

貴重な純国産のきくらげ。
水でもどすと肉厚でプリ
プリ、コリコリ食感♪

20g×4袋

常温6ヵ月

常温



AFC003

MURA FARM

糸島産パクチー600g

¥ 10,000

魚介類中心の土作りを
心がけて育てた、ミネラル
たっぷりのパクチー。

100g×6袋

お早めにお召し上がりください

* 冷蔵



AFD001

糸島正キ

AQA008

糸島野菜を食べる
生ドレッシング3種類

¥ 11,000

新鮮な糸島野菜をそのまますり下ろし
た生ドレッシング。福岡のおみやげとし
ても人気!

各255g 常温90日 常温



人参

玉葱

大根
大葉

家食が多くなった今日この頃。
メイン食のソースとしてお試しあれ。
今までと違った料理になるかも?!

糸島正キ
正木さん



AHC019
吉永 紫
糸島産絶品トマトみそら4kg
¥ 18,000
糸島市内の直産市場でもトップクラス!!
大人気の絶品トマト。
※受付期間: 2021年6月末まで
4kg (28玉前後) ※大きさにより個数は前後します
お早めにお召し上がりください 常温

吉永 紫
糸島産絶品トマトみそら4kg
¥ 18,000

糸島市内の直産市場でもトップクラス!!
大人気の絶品トマト。
※受付期間: 2021年6月末まで
4kg (28玉前後) ※大きさにより個数は前後します
お早めにお召し上がりください 常温

卵・乳製品

肥沃な大地が育んだ
糸島市の雫たち



緑の農園

緑の農園 早瀬さん

『つまんでご卵』を生産する緑の農園では、企業理念「子どものために、未来のために。」を胸に、養鶏業をはじめとする事業を展開しています。平飼いで、のびのびとした環境で暮らす鶏たちの良質な卵は格別!もう、いつもの卵には戻れません。



つまんでご卵直売店 にぎやかな春
糸島市志摩桜井5250-1
営業 9:30~17:00 休 年始のみ
natural-egg.co.jp



AGA011 *冷蔵

つまんでご卵 40個セット

¥ 13,000 《定期便あり》

いつもの料理を格別にする、笑顔がこぼれるほどプリプリなたまご。

大サイズ40個
採卵日より生食1ヵ月



AGA010 *冷蔵

【全12回定期便】
つまんでご卵 20個セット

¥ 100,000 《単品あり》

毎月のお届けがうれしい。毎日の食卓に新鮮で濃厚なたまごを。

大サイズ20個×12回(月1回)
採卵日より生食1ヵ月

板垣ファーム

板垣ファーム
板垣さんファミリー

20年ほど前、「板垣ファームのたまごとして恥ずかしくない日本一のたまごを作ろう」と飼料の配合を試行錯誤し、納得のいくたまごが出来上がりました。漢方処方の飼料や乳酸菌酵素を与え、高濃度ビタミン、ミネラルの玉子をつくっています。

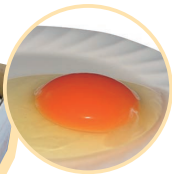

味に自信あり!
大切に育てた鶏が産んだ
新鮮卵をお届けいたします。

AWD001 *冷蔵(夏) 常温(冬)

てつやとりのこの玉子 30個

¥ 8,000 《定期便あり》

黄身にコク、白身に甘味。卵が苦手な人も絶賛のこだわり卵。

サイズミックス30個
夏:冷蔵18日 / 冬:常温18日



糸島みるくぐらんと

『伊都物語』は、
安心安全にこだわった
身体にもやさしい逸品です。
健康への気遣いが、
贈り物にも喜ばれております!

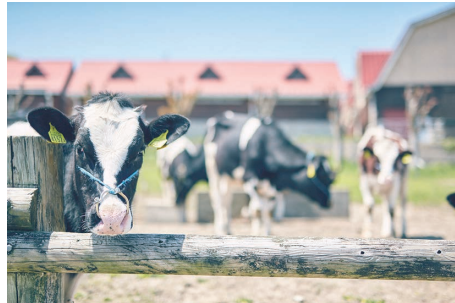

AFB004 *冷蔵

『伊都物語』
低温殺菌ノンホモ牛乳

¥ 10,000 《定期便あり》

搾りたてのようなフレッシュで甘い牛乳。苦手な方でも喜んでいただける味わい。

800ml×4本 冷蔵6日(出荷日含む)



AFB011 *冷蔵

『伊都物語』のむヨーグルト3種セット

¥ 14,000 《定期便あり》

JR九州『ななつ星』列車、JALファーストクラスでも採用された、濃厚で上品な味わい。

・のむヨーグルト150ml×6本:冷蔵約14日
・のむヨーグルトプレーン150ml×4本:冷蔵約10日
・のむヨーグルトあまおう150ml×4本:冷蔵約10日



糸島ナチュラルチーズ製造所 TAK

日常の食卓を
少し贅沢に、楽しくさせる。
そんなチーズが目標です!

糸島ナチュラルチーズ
製造所TAK 片山さん



AYC001 *冷蔵

手作り熟成チーズ
「コハク」食べ比べセット

¥ 13,000

糸島産生乳100%使用。まさに生乳の結晶。

・コハク3種:冷蔵30日
・コハク手作りスライス2個:冷蔵15日

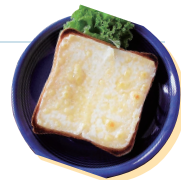

米

糸島市の大地からたっぷり
栄養を吸収したお米



二丈赤米 産直センター

就農歴40年のベテラン百姓が、1991年より、古来から続く赤米作りをはじめました。赤飯のルーツといわれる古代米に現代のもち米を合わせた、『二丈赤米』をブランド化。農薬や化学肥料などをほとんど使わず栽培し、ビタミン、ミネラルなどの成分をたくさん含んだお米は美容にもピッタリです!

二丈赤米産直センター
吉住さんファミリー

そろそろ新米の季節です!



ABB012 常温

【全6回定期便】
栽培期間中農薬不使用
ヒノヒカリ 5kg

¥ 70,000 《単品あり》

糸島特栽培用肥料使用のお米。玄米食用玄米・分づきにも対応!

5kg×6回(月1回)



ABB018 常温

【全5回定期便】
健康ごはんのお米セット

¥ 35,000 《単品あり》

お米に混ぜて炊くだけで、彩りもきれいな健康雑穀ご飯♪

赤米350g・黒米250g・雑穀米300g×5回(月1回)
1年程度

百笑屋

我が子に
食べさせたいもの
をお客様へ
お届けします!

百笑屋
松崎さんファミリー



ABF014 常温

【全3回定期便】
米旋風 選べるお米 2種セット (2kg×2種)

¥ 27,000 《単品あり》

ミルキークイーン・ヒノヒカリ・百笑ブレンドから2種選べるセットの定期便。

2kg×2種×3回(月1回) 夏季:冷蔵所にて3週間、冬季:冷蔵所にて2ヵ月



ABF013 *冷蔵

糸島育ちの百笑納豆
40食分

¥ 11,000

納豆特有のにおいが少なく、大豆そのものの味がしっかりと感じられる自慢の1品。

80g×20パック
製造日より10日(冷凍保存可能)

新飼宗一郎商店

ADE003 常温

【全3回定期便】
ミルキークイーン 5kg

¥ 27,000 《単品あり》

もちもち食感がたまらない。冷めてもおいしいお米♪

5kg×3回(月1回)



新飼宗一郎商店
前田さんファミリー



白糸酒造



ハネ木搾りの
ようす

AVA002 常温

ハネ木搾りの
純米吟醸酒セット『至福』

¥ 19,000

糸島産山田錦を100%使用。日本で唯一残る伝統製法「ハネ木搾り」の日本酒を大切な方との至福の時間のお供に。

純米吟醸酒「白糸45」720ml×1本
純米吟醸酒「白糸55」720ml×1本



フルーツ・菓子・ドリンク

あまおうや素材にこだわったスイーツで至福のおうちカフェ

いちごの王様・あまおう!

福岡の特産品である『あまおう』。「甘いいちごの王様になれるように」との意味が込められています。果実が大きく色艶が良いのが特徴で、甘みと酸味が調和した濃い味わいです。

- あ かくて、
- ま るくて、
- お おきくて、
- う まい。



みのりのりん

ABD002 ※冷蔵

糸島の本格あまおう2パック

¥ 13,000

毎朝その日一番のいちごを即日出荷! 糸島のこだわり高級あまおう。

※2021年1月~4月の間に順次発送

📦 285g×2パック(6-15玉/パック) 🕒 冷蔵5日



磯本農園

「地域に根付く、地域が栄える農園」を目指し、糸島市であまおうを育てる磯本農園。直営のcafe TANNAL(カフェ タンナル)は、開店前から人が並ぶこともあるほど大人気。生いちごの時期には、朝採れあまおうを使用した「いちごパフェ」がお楽しみいただけます。

cafe TANNAL カフェタンナル
📍 糸島市志摩井田原85-4
🕒 10:30~18:00 休 火
📱 @cafe_tannal



磯本農園 磯本さん

磯本農園 田中さん



磯本農園

ATB004 ※冷蔵

糸島の美味いあまおう4パック ¥ 13,000

ご家庭であまおうを存分に!

※2021年1月上旬~順次発送

📦 270g×4パック(14-30玉/パック) 🕒 出荷日より5日 S-2Lサイズ(A品B品含む)



磯本農園

ATB006 ≡常温

飲むあまおう酢・あまおうコンポートギフトボックス

¥ 9,000

磯本農園こだわりのあまおうを贅沢に使用したギフトセット。

📦 🕒 ・あまおう酢200ml: 製造日より18ヵ月
・あまおうコンポート100g: 製造日より6ヵ月



アイスメーカーが新商品に力を入れるのは11月なんです。定期便のおまかせボトルアイスでは、旬なアイスをお届けします。



Loiter Market 北古賀さん



Loiter Market

AGD001 ☀️冷蔵

糸島で行列のできるアイスクリーム屋 ジェラートカップ 10個

¥ 16,000

ピスタチオ・塩・抹茶・ビターチョコ・キャラメル の定番おすすめ5種セット。

📦 95mlカップ入り、5種×2個 🕒 なし



糸島みるくぶらんと

AFB008 ☀️冷蔵

『伊都物語』プレミアムアイス 20個 ¥ 26,000

『伊都物語』の牛乳から生まれたアイス。濃厚みるく・ヨーグルト・あまおう・抹茶・チョコレートの5種。

📦 85mlカップ入り、5種×4個 🕒 なし

スコーン専門店キナフク 土生さん

スコーンのイメージを変えてみませんか?

📍 糸島市前原北4-16-25
🕒 土・日/11:00-16:00 (または売切れまで)
📅 月~金
🌐 kinafuku.com

水を使わず、生乳100%の生クリームのみで作ったしっとりスコーンです!

AFA001

〈キナフク〉
定番スコーン12個セット
¥ 14,000
プレーン・マープルチョコ・クランベリーチーズ・塩バニラ・アールグレイ・糸島産きなこの6種の味をお届け。びっくりするほどのしっとり食感。
🕒 冷凍2ヵ月 📦 6種×2個 ☀️ 冷蔵

AQD001

〈五洋食品産業〉
冷凍ケーキ3種 計22個
¥ 11,000
おうち時間でのおやつや、急な来客にもぴったり! 冷凍なので長く楽しめ、沢山入っているのもうれしいポイント。
🕒 冷蔵30日 ☀️ 冷蔵
📦 ・フルーツケーキ 65g×6個
・生チョコケーキ 30g×12個
・抹茶モンブラン 65g×4個

AQD017

〈五洋食品産業〉
冷凍ホールケーキ3種セット
¥ 10,000
クワトロベリートルテ・ベルギーチョコムース・ショコラージュの3種のホールケーキをお届け。パーティや記念日にもおすすめです。
🕒 冷蔵30日 📦 ホールケーキ3種(4号サイズ)
☀️ 冷蔵

AME004

旬の食材を使った、味わいのある手しごと菓子。
〈フルーレ〉
季節のバイクダルトケーキアソート4種~6種 計8ピース
¥ 19,000
糸島産たまご北海道産バター、上質なアーモンドの風味を感じられる人気のタルトセット。
🕒 冷蔵約4日 📦 バイクダルトケーキ7号(21cm) (4種~6種計8ピース)
※ 冷蔵

Petani coffee

Petaniとはインドネシア語で、百姓という意味。『生産者と皆様を繋ぐ力になれば幸いです。』

Petani coffee 樹崎さん(左)/竹田さん(右)

ALC001

〈Petani coffee〉
店主セレクトのおすすめギフト缶+3種から選べるドリップパック
¥ 17,000
新鮮な珈琲豆or挽いた粉から選択可能。「コーヒーがある生活」のお供に。
📅 常温 📦 ・200g×2缶: 製造日より1~2ヵ月
🕒 ・ドリップパック(10g×5袋): 製造日より9ヵ月
📱 petanicoffee.com
📱 @petanicoffee

AGC005

〈泉屋六治〉
糸島市産原料のみ使用 泉屋六治オススメティー4種
¥ 9,000
シナモン・糸島椿・マルベリー・シトロネルシナモンの4つのこだわりのテイストをお届け。
🕒 製造日より547日 📦 4種×1.5g TB5個 📅 常温

PLANTS

植物 暮らしに癒やしを与えてくれる 糸島の植物たち



アンソロジーのドライフラワーは贈り物にもお勧め。

ANTHOLOGY アンソロジー
糸島市志摩桜井5445-1
営業 11:00-18:00
休 不定休
@itoshima.anthology

ANTHOLOGY

AXF001

ドライフラワースワッグ Mサイズ

¥ 23,000

花独特の色味が強く残り、色持ちの良いドライフラワー。

縦50×横35cm
・壁がけ用のフック付き
・紙のラッピング付き



cocoha



暮らしにグリーンを取り入れて彩りと元気を!

観葉植物を中心に多肉植物、サボテンなど数多く取り揃えています。心地いい癒やしの空間をお楽しみください。

糸島市志摩小富士905-1
営業 10:00-18:00
休 金
green-flower.net

AWB004



吊るしてオシャレ『コウモリランの苔玉』

¥ 13,000

苔玉の大きさ: 約10cm前後、全高25cm前後

AWB017



ミントグリーンの葉が上品で美しい『カラテア・フレディ』

¥ 15,000

鉢のサイズ: 径13×高13.5cm
鉢底からの高さ: 約40cm前後

AOC002



ラッピングしてお届けしますので贈り物にも最適です。

tokohana

ドライフラワースワッグ Mサイズ

¥ 27,000

ゆっくりと変化していくドライフラワーは、時と共にアンティークな質感に。

縦約45以上×横約27cm以上
ラッピングしてお届け

店内は天井まで素敵なドライフラワーでいっぱい。リースやウェディングブーケの制作も行っています。



PLAISIR

ドライフラワーリース

¥ 14,000

ひとつひとつ心を込めて制作。彩りある豊かな生活を。

縦25×横25cm

PLAISIR 鶴さん



ANC001



はざま園芸



丸い実から芽を出した葉っぱが可愛い♪

花と緑で生活に潤いと癒やしをお届けします。

AND004

南国気分で癒やしを『ココヤシ』

¥ 22,000

現在日本で唯一のココヤシ生産者が糸島から全国へお届け。

鉢底からの高さ: 約80cm

はざま園芸 波左間さん



定期便

一度の寄附で何回も楽しめる!



全5回定期便

いとしまミートデリ工房

ACA075

A4ランク糸島産 黒毛和牛食べ比べセット

¥ 1,500,000

糸島黒毛和牛の中でも人気の高いA4ランク、適度な霜降りですっきりとしたお肉を毎月お届け!

計29.5kg(月1回計5回) 冷蔵30日 冷凍

[お届け内容] 例:1回目
・シャトーブリアン約150g×4枚・モモ赤身肉焼肉用800g×2パック
・ローストビーフ約400g×2本(ソース付き)・切り落とし500g×2パック
・肩ロース肉すき焼き&しゃぶしゃぶ用800g×2パック

全12回定期便

オーガニックナガミツファーム

AGE012 朝獲れ!糸島野菜セット(10品前後)



¥ 144,000

10品前後(箱80サイズ)×12回(月1回)

お早めにお召し上がりください

※ 冷蔵

その日の朝採れたものだけを出荷。安全でみずみずしい栄養たっぷりの旬野菜を毎月お届け♪

全12回定期便

いとしまミートデリ工房

博多和牛 厚切りシャトーブリアン 計450g

ACA115



¥ 500,000

150g×3枚・ステーキソース20g×3袋・黒胡椒2g×3袋×12回(月1回)

冷蔵30日

冷凍

究極の希少部位『シャトーブリアン』。食べ応えのあるサイズをなんと、1年間毎月お届け。ぜひ厚切りステーキで♪

全6回定期便

はざま園芸

AND003 胡蝶蘭 お楽しみ定期便



¥ 147,000

ミディ系胡蝶蘭3本立 鉢底からの高さ: 約60cm (2ヵ月に1回計6回)

常温

色・形共に多様な胡蝶蘭をお楽しみ定期便で。その時々で一番状態の良いものをお届け♪

全10回定期便

やますえ

AKA016 酒と醤油の辛子明太子600g



¥ 124,000

600g(300g×2箱)×10回(月1回)

冷蔵8日

冷凍

ぶちぶちとした食感とさっぱりと切れる皮切れの良さが特徴。糸島の酒・糸島の醤油を使用したこだわりの糸島明太子!

全3回定期便

Loiter Market

ジェラートカップ10個×2回・お楽しみボトル2個セット

AGD010



¥ 47,000

1回目: カップ5種10個
2回目: カップ5種10個(95ml/個)
3回目: おまかせボトル2個(500ml/個)(月1回)

冷凍

糸島で行列ができるお店のジェラートが毎月お家で楽しめる!計22個お届け。



全12回定期便

五洋食品産業

冷凍ケーキ お楽しみ年間定期便!!



心を込めて作ったケーキを皆さまへお届けします!



¥ 112,000

冷凍ケーキセット×12回(月1回)

冷蔵30日

冷凍

AQD019

1年間で、計30種類“254個”のケーキをお届け! ケーキ好き、甘いもの好きのご家庭にはたまらない定期便♪

糸島市内には、各地に工房があり、木作家や陶芸家、芸術家が活動しています。それぞれのバックグラウンドや価値観が丁寧なもののづくりにあらわれています。ここでは、魅力あふれる作品の一部をご紹介します。ぜひ、お気に入りを見つけてみてください。



THINNING

山の問題を多くの人に知ってもらうために。



丸田池公園：糸島市前原中央2丁目
thinning.jp

THINNING(シニング)は、クラフト作品やグルメのマーケットを楽しみながら、山の問題について知ってもらうためのイベントです。イベント名は、英語で「間伐(かんばつ)」を意味します。日本全国には、陽の光が差し込まず土壌が弱くなり、土砂災害などの危険性がある「荒廃林」が数多く放置されています。間伐は、適切に木を伐り倒すことで、陽の光を届け、健全な森を取り戻すための作業です。しかし、間伐を続けていくためには、間伐した木材の流通をつくり、森を手入れするきっかけを作り続けなければなりません。この現状を少しでも多くの人に知ってもらい、民間でもできるアクションのきっかけになればと活動しています。



林博之さん
インタビューはP2へ

GOOD DAILY HUNT

グッドデイリーハント



ANG001

KINO5108
¥ 55,000

間伐材を使用した木目の表情豊かな「キノコトバ」。積み木やインテリアに。

アルファベットや数字など全41種



アコーデオン

神武 豊さん

「古き良きモノ・コトを一步振りかえり、あたりまえにあるものを見直し新しいものを。」木工家具アコーデオンでは、そんなコンセプトを軸に空間とものづくりをしています。



ASB001

CAN STOOL STANDARD
¥ 36,000

柔らかな杉と丈夫な缶を合わせた、心地よく座れるスツール&収納BOX。

径310×高380mm、2.5kg
[color]ホワイト・ベージュ・シルバー
オリーブドラブ・グレー・ブラック

ベージュ



moqu c0mo

モクコモ

薦田 雄一さん

林業を営む家に生まれ、現在は間伐に携わるなかで、「循環型木工」を目指して活動しています。自然に寄り添ったクラフトをお届けします。



AHF001

『森のポット』カルテット(4個セット)
¥ 18,000

自然と寄り添う独特な作風が空間のアクセントに。

(1個あたり)
高・径120~170mm
穴容量 約90×90×90mm
重約 750~1500g



※植物はつきません

糸島のクラフト作家・工房を一度に楽しめるイベント

糸島クラフトフェス



志摩中央公園プロムナード：糸島市志摩初1
itofes.com
毎年10月開催
※2020年は中止になりました

糸島のクラフト作家や工房が大集結。

糸島の約60工房が集まる、年に1度のクラフトフェス。「もっと気軽に糸島のものづくりシーンを知ってもらえる場を」と、糸島で創作活動をする3名の作家が発起人となりスタートさせたイベント。来場者は3日間で、のべ2万人にも上り、今や糸島の秋レジャーに欠かせないイベントへと成長。

糸島ハンドメイドカーニバル



志摩中央公園プロムナード：糸島市志摩初1
handmadecarnival.blog.fc2.com
毎年4月下旬/10月下旬開催
※2020年は中止になりました

“手芸資材の販売から始まる循環型イベント”

春と秋の年に2度開催している糸島ハンドメイドカーニバル。参加作家も東京や沖縄など全国から150組以上。アクセサリーからインテリアまで様々なハンドメイド作品に出会えるイベントで、期間中はワークショップや手芸資材販売も行われています。

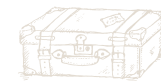

DOUBLE=DOUBLE FURNITURE

ダブルダブルファニチャー 酒井 航さん

「作り手であると同時に、使い手であること。」使い手としての感覚、目線を常に意識しモノづくりをすることで、生活に馴染むモノを生み出していきたいと思っています。シンプルなフォルム、すっきりとしたデザインを心掛け、クオリティ高い製品づくりを目指しています。



APE014 縞黒檀箸・箸置 ペアセット

¥ 28,000

木材の中でもとても硬質な縞黒檀を使用した箸・箸置セット。

箸：厚・幅6×長220×先端約2mm、箸置：幅約15×長30mm

※食器洗浄機、つけおき洗い×



APE011

木製ランプシェード FACTORY ウォルナット

¥ 66,000

クールなフォルムを木で作ることで温かみを表現。

シェード：径210×高85mm
黒コード：1m (LED電球専用)



シンプル・多用途・美しい器を目指しています。



うつわと手仕事の店 研 敦賀 研二さん



ARD007

アイボリー＆アイアンブラックシリーズ とんすい2個セット

¥ 20,000

味わいのあるとんすいが、お食事の場をより素敵なものに。

径約13×高約5cm
持ち手を含む幅:約14.5cm
持ち手を含む高さ:約7cm

ARD010

アイアンブラックシリーズ 麺鉢2個セット

¥ 33,000

具が多い麺にもちょうどいい、たっぷりサイズの麺鉢。

径18.5×高9cm、容550ml



Pebble Ceramic Design Studio

石原 亮太さん

海に囲まれた糸島で磁器の器をつくっています。



AMC004 マグ2個セット

¥ 27,000

Pebbleで一番人気のマグ。一点一点手描きで描かれた花は、使う人を選ばず食卓に合うデザイン。

10.7×8.1×高8.6cm、容300ml

DURAM FACTORY

ドゥラムファクトリー 中川 恭士さん

AJE002

ナチュラルな革のメガネケース

¥ 22,000

日々の暮らしに手しごとの温かみを。名入れも可能。

縦5.8×横17×マチ3.5cm

[color] ライトブラウン・ブラウン・ダークブラウン・レッドティール・グリーン・ブラック

名入れができるものは贈り物にもおすすめです。



ブラウン

AAA007

経年変化を楽しむ本革製品 ペンケース

¥ 14,000

使うほどに手に馴染む大人のペンケース。

縦約6.8×横約18×マチ約2cm
[color] キャメル・レッド・ワイン・グリーン・ブラック



グリーン

雅楽窯

うたがま 伊藤 雅見さん

ASE007 黒金彩めん鉢2個セット

¥ 55,000

渋い黒色と金色に輝く光沢が美しく、光の当たり方で様々な表情を見せる器。

径約17×高約9cm
※電子レンジ、オーブン、直火、食器洗浄機×



いつもと違う器で食卓にスパイスを!

BLESS

プレス 井手さんご夫婦

レザークラフトキットもご用意しています♪



AAA005

手縫いの本革製品 ロングウォレット

¥ 121,000

使い続ける楽しさ。使う程に変化する1点。

(閉じた状態) 18×9cm
革:キャメル / ステッチ:ダークブラウン



ブラック

キャメル

グリーン



暮らしに寄り添うものづくりをしています。

贈り物家具 みはたや

ADD004 黄金比の卓上鏡 オーク

¥ 14,000

最も美しい比率でつくったインテリア。贈り物にいかがでしょうか。

横120×幅12×高194mm、オーク
※自然素材のため、木材の木目や色味が異なる場合がございます

御幡 圭輔さん
花田 美香さん



眺めても触れても心地よい木のアイテムを。



answer

アンサー 竹内 亮太さん

APB015

ウォールナツツール

¥ 92,000

一枚板を贅沢に使用し、自然の木目を楽しめる一脚。

約410×230×高420mm
ウォールナット・ホワイトアッシュ



APB009

一輪挿し「answer frame」(S)

¥ 25,000

飾る楽しさ広がる、木のアクセント。

225×110×20mm、ホワイトアッシュ
ガラス試験管×1本・虫ピン×2本付



工房は一べすと

黒川さんご夫婦



AYA004

シェルアームチェア

¥ 440,000

誰が座っても背中がびったり添う、ゆったりと座れる椅子。

幅640×高770×奥行550mm
センダン・山桜・タモ・ナラ等



Weber Workshops

ウェバーワークショップ ダグラス・ウェバーさん



ACF001

糸島で贈る至福のコーヒー味わいセット シーンで選べる3つの組み合わせ

¥ 850,000

糸島で活躍するプロフェッショナル達がお届けする特別なセット。

HG-1グラインダー・Bean Cellar 木工雑貨・家具 [工房は一べすと] コーヒー豆 [Petani coffee]



AQB002

二段弁当箱

¥ 35,000

おひつに入れたご飯のようにふっくらとおいしさをキープ。

幅16×奥行8.5×高10cm、容約860ml
※電子レンジ、食器乾燥機×



杉の木クラフト

溝口 伸弥さん



GOOD JOBS ITOSHIMA MAP

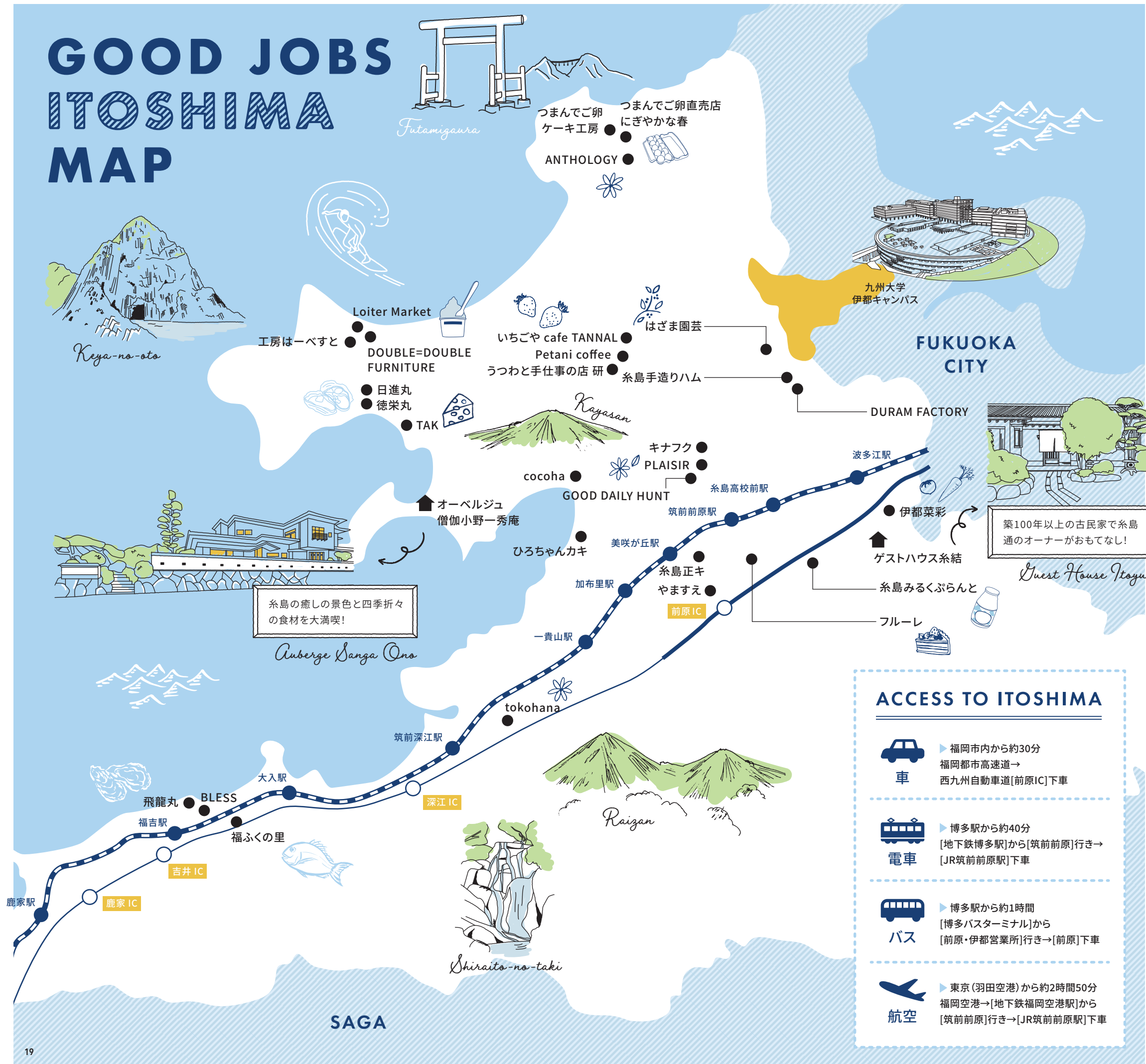

糸島の癒しの景色と四季折々の食材を大満喫!

築100年以上の古民家で糸島通のオーナーがおもてなし!
Guest House Itoyui

ACCESS TO ITOSHIMA

- 車** ▶ 福岡市内から約30分
福岡都市高速道→西九州自動車道[前原IC]下車
- 電車** ▶ 博多駅から約40分
[地下鉄博多駅]から[筑前前原]行き→[JR筑前前原駅]下車
- バス** ▶ 博多駅から約1時間
[博多バスターミナル]から[前原・伊都営業所]行き→[前原]下車
- 航空** ▶ 東京(羽田空港)から約2時間50分
福岡空港→[地下鉄福岡空港駅]から[筑前前原]行き→[JR筑前前原駅]下車

GOOD JOBS ITOSHIMA

ITOSHIMA FURUSATO BOOK 2020-2021

この度は糸島市ふるさと納税カタログ『GOOD JOBS ITOSHIMA』をご覧いただき誠にありがとうございます。素晴らしい「糸島ごと」の世界をご堪能いただけましたでしょうか。今後もさまざまな形で糸島市の魅力を皆さまにお届けして参りますので、ご期待いただけますと幸いです。

GOOD JOBS ITOSHIMA をつくった人びと

- MOMOKO / Editor in Chief**
糸島のプランディングに心を尽くす。Love&Peachでチームを引っ張るムードメーカー。
- WAY / Designer**
抜群の感性と表現力を兼ね備える。チームの妄想を形にする天真爛漫な魔法使い。
- RYO / Designer**
デザインの最終調整は私におまかせあれ。身長の高さと視界の解像度は他の追随を許さない。
- RYOMU / Photographer**
糸島と家族を愛する心優しいクリエイター。独特な世界観を持つアーティスティックフォトグラファー。

▶ OTHER MEMBERS
AIRI / AYA / IKUMI / KEI / MIWA / TAKASHI

取材協力

answer・ANTHOLOGY・BLESS・cocoha・DOUBLE=DOUBLE FURNITURE・DURAM FACTORY・GOOD DAILY HUNT・JF 糸島・Loiter Market・moqu c0mo・MURA FARM・Pebble Ceramic Design Studio・Petani coffee・PLAISIR・TAK・tokohana・USS・Weber Workshops・アコーデオン・いきさん牧場・泉屋六治・磯本農園・板垣ファーム・伊都菜彩・糸島きのこファーム・糸島ジビエ研究所・糸島食品・糸島手造りハム・糸島正キ・いとしまミートデリ工房・糸島みるくぷらんと・雅楽齋・うつわと手仕事の店 研・オーガニックナガミツファーム・オーベルジュ僧伽小野一秀庵・贈り物家具 みはたや・キナフク・ゲストハウス糸結・芥屋ゴルフ倶楽部・工房は一べすと・五洋食品産業・志摩スモークハウス・白糸酒造・新飼宗一郎商店・杉の木クラフト・たまひろ・徳栄丸・トラヤミートセンター・トリゼンダイニング・トリゼンフーズ・二丈赤米産直センター・日進丸・農建産業・はざま園芸・ヒサダヤ・百笑屋・飛龍丸・ひろちゃんカキ・福ふくの里・フルーレ・緑の農園・みのりのりん・山下商店・やますえ・吉永 紫

発行

糸島市役所 経営戦略課