

# GOOD JOBS ITOSHIMA

福岡県糸島市ふるさと応援寄附BOOK 2023-2024

vol.4

お礼の品  
カタログ  
2023-2024



暮らしに寄り添う「糸島しごと」が  
日々の小さな幸せを見つけるきっかけになりますように。



## NEW STANDARD.

わたしの暮らしをデザインする、  
変化し続けるまちの、ホントのホンモノ。

GOOD JOBS ITOSHIMA vol.4  
福岡県糸島市ふるさと応援寄附BOOK  
2023-2024

2023年10月発行【有効期限】2024年9月30日  
発行所：糸島市役所 〒819-1192 福岡県糸島市前原西1丁目1-1 ※本誌記事・写真等の無断転載・使用を禁じます。



糸島市  
ITOSHIMA CITY

糸島市ふるさと納税お問い合わせ窓口  
業務委託先(株)スチームシップ

▶ TEL : 050-8885-0495 (受付時間 / 平日9:00~17:00)  
▶ FAX : 092-332-2305  
▶ MAIL : itoshima@steamship.co.jp



# GOOD JOBS ITOSHIMA vol.4

福岡県糸島市ふるさと応援寄附BOOK 2023-2024

- 02. 市長よりごあいさつ
- 03. 寄附金の使い道のお知らせ
- 04. 糸島市ってどんなまち？
- 06. 糸島で満喫 日帰り旅
- 10. 糸島で過ごす特別な一日 bbb haus
- 12. わたしの愛・糸島品
- 13. 糸島のお土産
- 14. ITOSHIMA SELECTION
  - └ 15. 旬のたべごろカレンダー
  - └ 18. ジャンル別 お礼の品紹介
    - 肉 / 魚介 / 定期便 / 果物 / 野菜 / 米 /
    - 卵 / パン・麺 / 飲み物 / スイーツ / 加工品 /
    - 家具 / 木工 / 陶器・革 / 植物 / 宿泊 / 体験
- 56. GOOD JOBS ITOSHIMA MAP
- 57. プレゼントキャンペーン / 企業版ふるさと納税のご案内 / 事業者一覧 / EDITORS

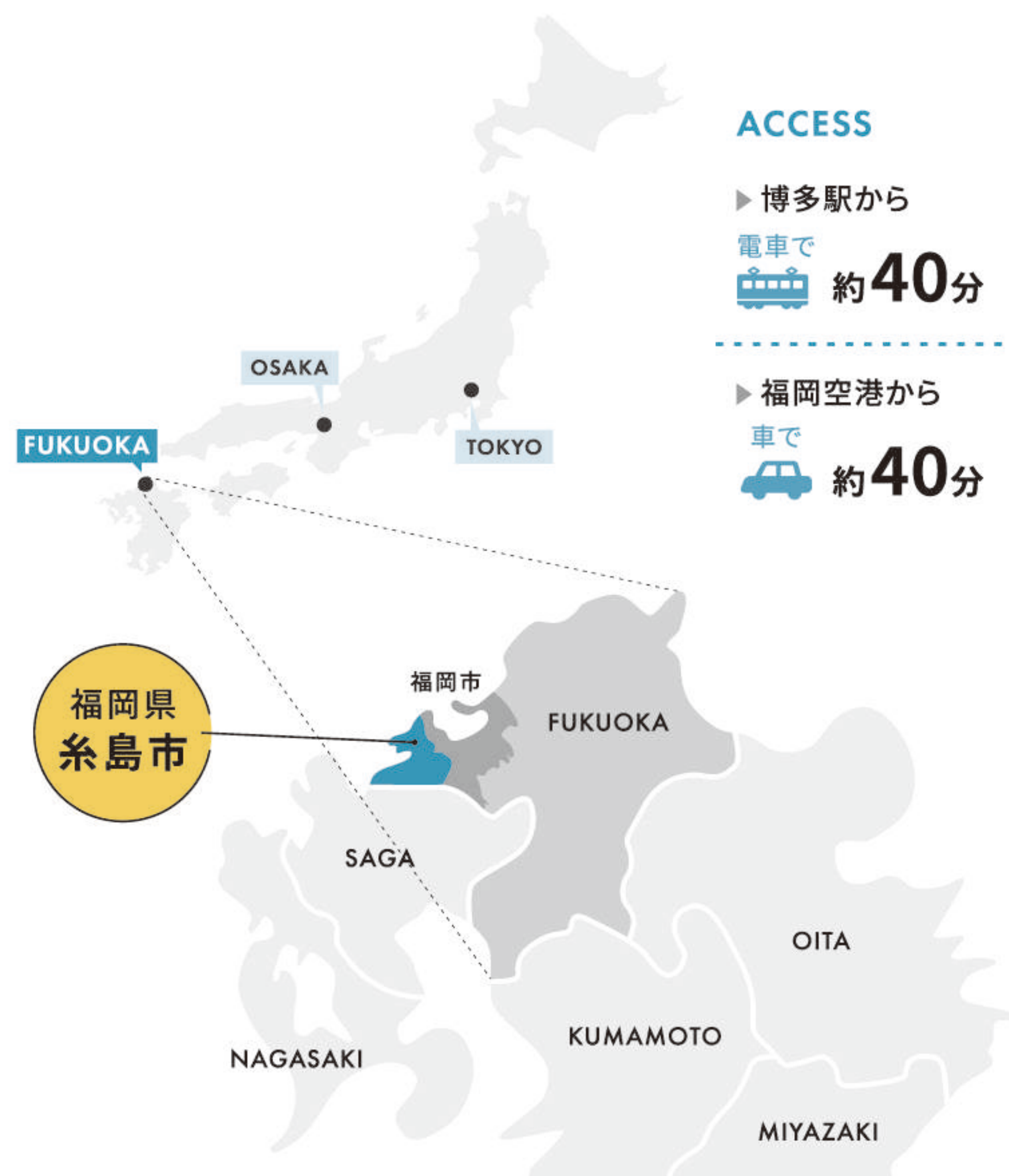

## ACCESS

▶ 博多駅から  
電車で  
約40分

▶ 福岡空港から  
車で  
約40分

本誌に掲載しているお礼の品の情報は、楽天ふるさと納税、ふるさとチョイス、ANAのふるさと納税、ふるなび、さとふるのポータルサイト内でご覧いただけます。  
※本誌は、寄附金使途のご報告並びに特産品のご紹介をさせていただく目的で発行しております。  
※掲載情報は2023年10月現在のものです。お礼の品の内容、仕様、金額、申込・提供期間等は、予告なく変更される場合があります。  
※発送時期は天候等の理由により前後する場合があります。  
※印刷の都合上、実際のお礼の品とは色や質感等に若干の差が生じる場合があります。

## ふるさと納税のご案内

### 1 寄附申し込みについて



寄附額に合わせて、お礼の品と寄附金の使い道をお選びください。右記のポータルサイトをご利用いただくと、寄附申し込みから支払いまで、インターネット上で完結することができます。

申込書での寄附もOK！ ☎ 050-8885-0495 (平日9:00~17:00)  
詳しくは右記へ ✉ itoshima@steamship.co.jp

ポータルサイトからのお申し込みがおすすめです！



楽天ふるさと納税    ふるさとチョイス    ANAのふるさと納税    ふるなび    さとふる

### 2 寄附金控除について



税金の還付・控除には「確定申告」または「ワンストップ特例制度」の利用が必要です。入金確認後、書類とお礼の品を発送いたします(書類は入金後、約30日で到着)。2023年9月より、ワンストップ特例申請がオンラインでも可能になりました(公的個人承認アプリ「IAM」を利用)。

**注意事項** 2023年の寄附申し込みをご希望の方

▶ 郵便振替をご希望の方  
**2023年12月10日(日)**  
申込締切

▶ クレジットカード支払をご希望の方  
**2023年12月31日(日)**  
申込締切

※2023年12月31日(日)までにご入金が必要です。

## NEW STANDARD.

新しいお店や施設が次々と開業し、変化を続けるまち、糸島。  
そんな中でも、豊かな自然に包まれたこのまちが与えてくれる心の安らぎと、  
たくさんのつくり手の「糸島しごと」への思いはずっと変わらない。

世の中の流れは変わり、物質的にも精神的にも、  
自分の暮らしのかたちを見直す転換期に差しかかっている。

今ホントに必要なもの、今ホントになりたいわたし。  
見つめた先にあるのは、わたしだけの“NEW STANDARD.”

「糸島しごと」は、人々の暮らしに寄り添い、  
日々小さな幸せを生み出すような、新たな定番を提案する――。





令和4年度

# 寄附金の使い道のお知らせ

“ 令和4年度にご支援いただきありがとうございました。  
「ふるさと応援寄附」の使い道についてご報告いたします。 ”

寄附金総額 **2,092,706,742 円**

申込件数 **88,456 件**

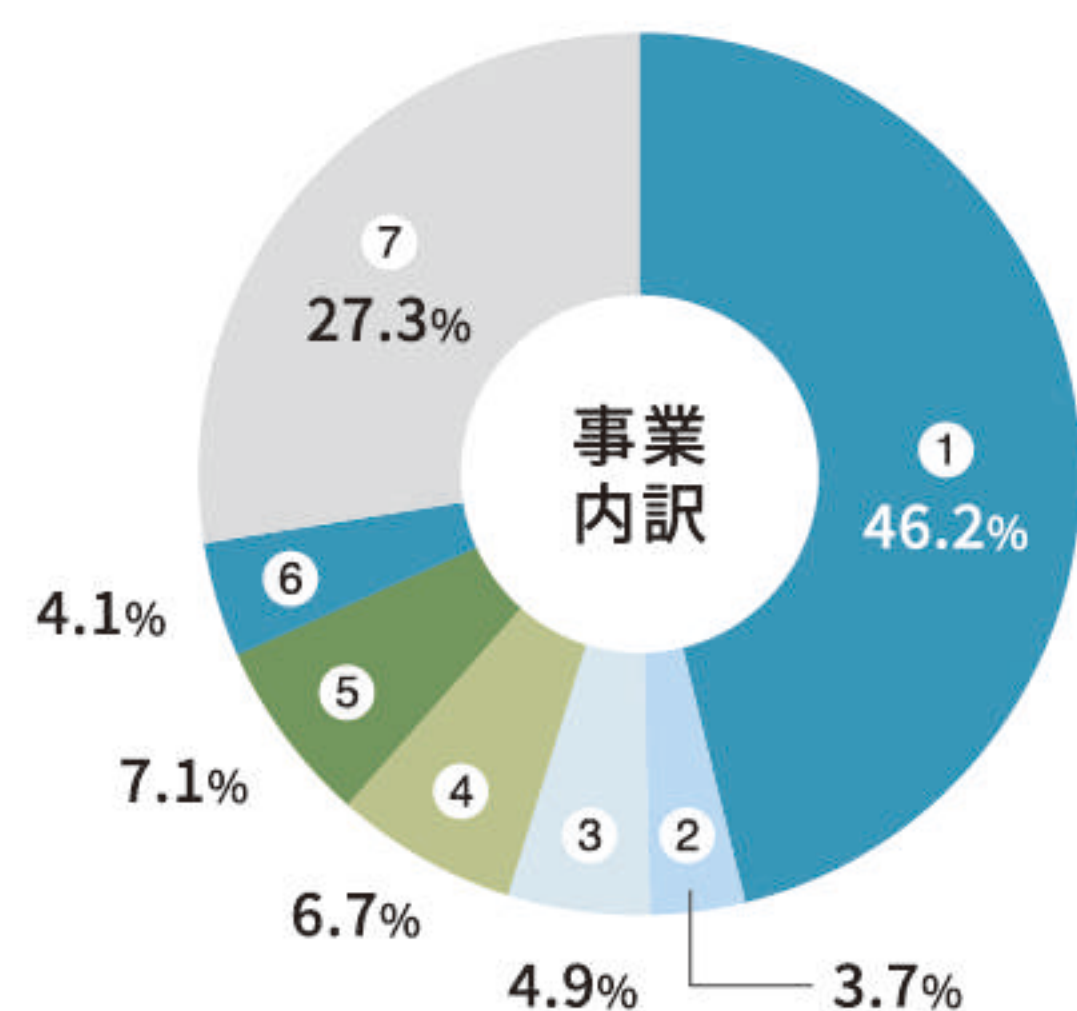

## 寄附金の活用事業

- 1 未来社会で輝く子どもを育むまちづくりに関する事業
- 2 人と人がつながり助け合うまちづくりに関する事業
- 3 みんなの命と暮らしを守るまちづくりに関する事業
- 4 健康で安心して暮らせるまちづくりに関する事業
- 5 ブランド糸島で活気あふれるまちづくりに関する事業
- 6 快適で住みよいまちづくりに関する事業
- 7 その他市長が特に必要と認めた事業(学校教育施設整備事業)

## 活用事例

### 農業経営持続化支援事業



ブランド糸島を支える農畜産物の生産を将来にわたって持続させていくため、農業経営の安定化を図る目的で、経営改善やスマート農業導入などに必要となる農業用施設の整備、農機具の導入費用を助成しました。

### 伊都国歴史遺産活用事業



市内にある8カ所の国指定史跡のひとつ、「三雲・井原遺跡」をテーマとした歴史シンポジウム「第6回伊都国フォーラム」を開催しました。また、史跡の紹介動画を作成しインターネットで公開するなど、史跡の魅力を市内外に発信する取り組みを行いました。

### 公園遊具設置事業



子育て世帯に住みよいまちづくり施策の一環として、駐車場やトイレなどが整った中学校校区単位での拠点的な公園に、地域のニーズに応じた遊具の設置を行う事業です。令和4年度は「二丈コミュニティプラザ」に遊具を設置しました。

# 市長よりごあいさつ

糸島市をご支援いただきありがとうございます。  
市民を代表いたしましてお礼申し上げます。

ふるさと応援寄附を通じてご支援いただいた皆様は、糸島市の応援団だと思っております。全国の皆様からお寄せいただいた寄附は、安心と豊かさ、誰一人として取り残さない持続可能な糸島市を実現するための財源として、大切に活用させていただいております。

今後も、糸島市を訪れていただいた皆様に、素晴らしいまちだと思っただけのまちづくりに取り組んでまいります。

変わらぬご支援を賜りますようお願い申し上げます。

糸島市長 月形 祐二



## 市長に聞いてみた

### 糸島市 Q & A



**Q** 糸島市の魅力はどのような点だと感じますか？

**A** 福岡市の中心から30分ほどの位置にありながら、美しい自然と豊かな農水産物に恵まれているところです。さらに、さまざまな才能あふれる人がいることも糸島市の魅力だと感じています。伊都国2000年の歴史を誇る糸島市は、もともと海外に開かれたまちであり、その風土が脈々と受け継がれて、外からやってくる人を受け入れる、という文化が根付いています。

**Q** 現在糸島市が取り組んでいることで特に力を入れていることを教えてください。

**A** 糸島市の農林水産物はもちろん、歴史、人、自然も含んだ「ブランド糸島」を全国に向けてさらに発信していきたいと考えています。また、「訪れてよし」「住んでよし」に加え、今後は九州大学との官学連携など「働いてよし」のまちづくりにもより力を入れるとともに、糸島の美しい自然を次の世代に繋いでいくため、SDGsやカーボンニュートラルの実現を目指した取り組みも行っていきます。

**Q** おすすめのスポットを教えてください。

**A** 四季に応じて見どころ満載ですので、ぜひ体感していただきたいですね。



### ・Profile・

月形 祐二 つきがた ゆうじ

糸島市出身の1958年生まれ。福岡県議を経て、現在、糸島市長3期目を務める。趣味は愛犬「きなこ」の散歩。好きな言葉は「一眼は遠く歴史の彼方を、一眼は脚下の実践へ」。

**Q** 糸島市出身の月形市長から見てまちの変遷をどのように感じていますか？

**A** 交通の利便性が格段に上がり、福岡市から訪れやすくなったことで、多くの方が糸島市に集まってくださるようになりました。また、九州大学の移転があり、若い人の数も増えています。それに加えて全国に「ブランド糸島」が認知されることで、さらにさまざまな方に来ていただける、住んでいただける。これまでの糸島市の歴史に、新しい人の流れが加わり、良い化学変化が起きているように感じますね。





糸島市って  
どんなまち？

## スポット

市民のみなさんにおすすめの観光スポットを聞いてみました！

1	2	3
4	5	

1. 白糸の滝  
しらいと
2. 志摩サンセットロード  
しま
3. 桜井二見ヶ浦海岸  
さくらいふたみがうら
4. 直売所  
けや おおと
5. 芥屋の大門・芥屋海水浴場



## message

糸島市民よりメッセージ

糸島といえば海！牡蠣！グルメ！映え！みたいなイメージがあるかと思いますが、まだ知られていないスポットや食べ物、人、イベントなどたくさんあります！ぜひ探しに来てください！

30代 男性

福岡市内から約1時間で五感で楽しめる場所が糸島。どこのお店に行ってもスタッフさんは優しく、そんなスタッフさんの作られた海の幸に山の幸を一度味わってほしい！

50代 女性

四季折々、美しい自然と旬の食材を楽しめる最高の場所です。半日サクッと、何日も飽きずに。一人でも家族でもカップルや友達でも楽しめる糸島にぜひお越しください！

30代 女性



竜の頭のような糸島半島とおなじかたちをしているゴン！

糸島市イメージキャラクター  
いとゴン



糸島市の面積の順位は、福岡県で6番目。

総人口数  
**103,741人**  
(2023年7月末時点)

糸島市の人口の順位は、福岡県で7番目。(60市町村中)

## 基本情報

糸島市は福岡県の西部にある糸島半島に位置するまちです。

## 移住

市外からの移住者が増加しています。

### 輝く小さな街 世界3位

近年「住みたい街」としても人気を集める糸島市。2021年には、英国発グローバル情報誌『MONOCLE(モノクル)』が選ぶ「輝く小さな街(Bright lights, small city)」にて世界3位に選ばれました。

社会増の推移(転入者-転出者)

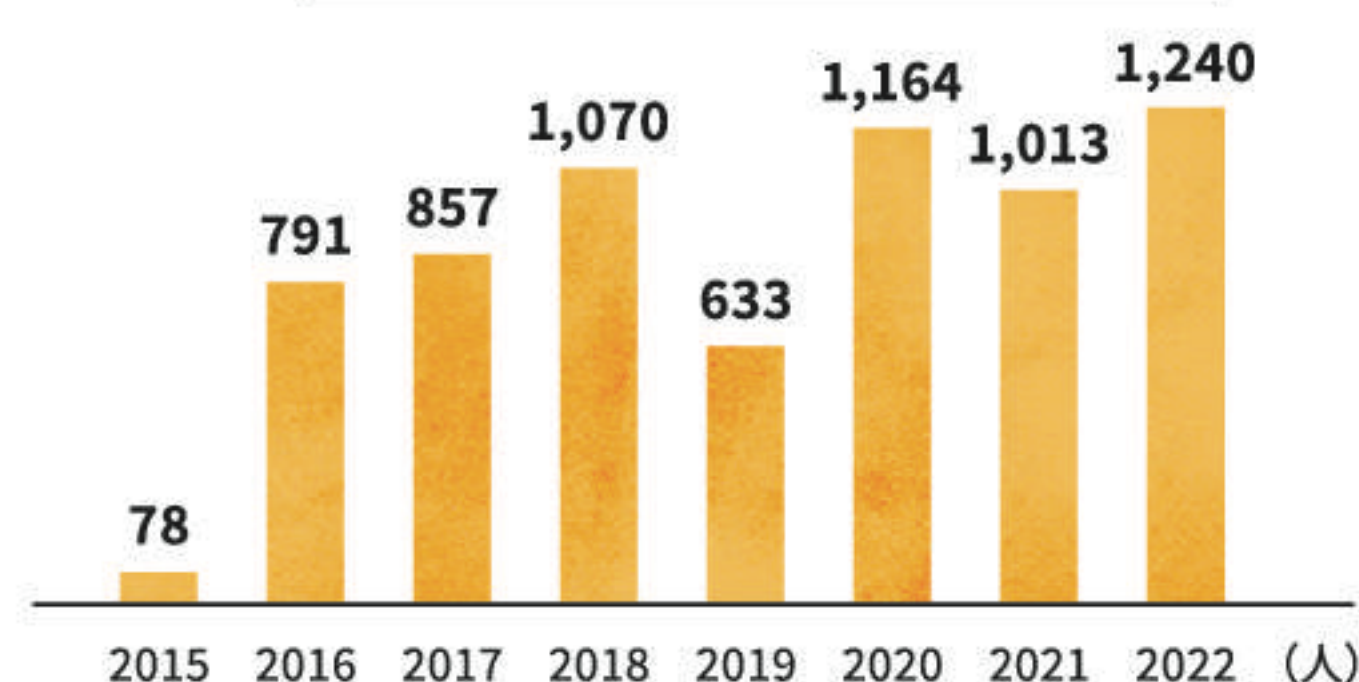

※人口25万人未満の街を対象に、住みやすさやビジネス機会、移住者への寛容さなど、生活の質を総合的に評価したもの

20代~70代の糸島市民にアンケート!

### 糸島市に移住した理由

- 1 実家の近くに住みたかったから
- 2 豊かな自然と利便性のバランスが良い
- 3 職場が近いから
- 4 きれいな海や山に魅力を感じたから
- 5 結婚を機に

ずっと家にいるから外の世界はよく知らないけど、家の庭をお散歩すると糸島の自然や空気を感じられるし、ゆったり流れる時間が心地いいんだ。

もんた

譲渡会で現在の飼い主と出会い、病気を抱え治療を続けながら糸島で暮らしているオスの猫。YouTube「もんたの日常」で注目を集めている。



林 咲希  
糸島市出身。バスケットボール選手。2020年東京オリンピックでは、日本女子初の銀メダルに貢献。



糸島の海沿いには綺麗な海を一望できるおしゃれなカフェがたくさんあります！ランチにもおすすめなのでぜひ行ってみてください！

いつか糸島の野北に住みたいと毎回思いをはせて、グローバルホテル糸島にお邪魔しています。



舞台や映画、バラエティー番組など幅広く活躍。2022年10月からRKBラジオ「ピーターの糸島大好き!いとしまにあ」がスタート。

糸島の田園風景が好きです。稲穂をお客様に見立て歌った田んぼ道、歩いてみてください！

山内 恵介

糸島市前原出身。8年連続NHK紅白歌合戦に出演。演歌歌手としてコンサートやディナーショーなどで活躍。



糸島観光大使





10:00

前原エリア

伊都菜彩

いとさいさい

旬が集まる産直市場で  
糸島の食材を調達!

「糸島産であること」にこだわった、JA  
糸島直営の産直市場。肉、魚、野菜を  
はじめ、子どもが喜ぶスイーツも豊富!

▶ 返礼品はP19・26へ



scene.01

海を眺めながら  
糸島食材満喫BBQ

まずは、ファミリーにおすすめの  
コースをご紹介します。持ち込みBBQ  
で満足度◎

モノより思い出  
仲よしファミリー

スケジュール

10:00 買い出し  
11:00 BBQ  
16:00 スイーツ



糸島市波多江567  
9:00~18:00  
1/1~3  
ja-itoshima.or.jp/itosaisai



大きな波のオブジェが  
入り口でお出迎え♪



11:00

志摩エリア

OHANA CAMP&BBQ

海を眺めながら楽しむBBQ♪

テラスを貸し切って、絶景の中糸島食材  
を堪能。道具のレンタルや販売もあり、気  
軽にアウトドアを楽しめます。



糸島市志摩野北2461-2  
11:00~15:00 (BBQの場合)  
通年営業  
flower-village.com



ITOSHIMA 1DAY TRIP

糸島で満喫 日帰り旅

美しい海と、緑豊かな森に囲まれた糸島。

新鮮な食材を味わうだけでなく、クラフト作家さんの店舗を巡ったり、カフェでゆったり過ごしたり...

ファミリーもカップルもグループも、そしてもちろんお一人でも。

一度訪れたら、また来たいくなる。心も身体も満足できる時間をお楽しみください。

今回巡る糸島の  
エリアはこちら!



福岡市中心部  
から高速で  
約30分

▶ 詳しいマップはP56へ

CURRENT カレント



スイーツやパンのテイクアウトも♪  
ブランチ、ランチ、ティータイムと何  
度も訪れたいくなる、ベーカリーレ  
ストラン。

▼ ブランチプレート ¥1,650

糸島市志摩野北2290 不定休  
[平日] 10:00~11:00/11:30~18:00  
[土曜] 8:00~10:00/11:00~18:00  
[日・祝] 8:00~10:00/11:00~19:00  
bakeryrestaurantcurrent-2007.com



HINODE ヒノデ



ゆったりした時間を感じて。  
ビーチカルチャーを感じさせる海  
辺のカフェ。名物は糸島野菜たっ  
ぷりのタコス&タコライス。

タコス ¥500~  
タコライス ¥850~

糸島市志摩野北2457  
11:00~日が暮れるまで  
木曜日  
itoshima-hinode.com

徒歩2分  
圏内の  
おすすめ店

16:00

志摩エリア

いちごや cafe TANNAL カフェタンナル

あまおう農家直営の人気カフェ。

あまおうを使ったスイーツやドリンクの  
メニューが豊富。ファミリーにうれしい小  
上がり席もあります。 ▶ 返礼品はP29へ

糸島市志摩吉田1640-2  
11:00~19:00 (L.O.18:00) 年末年始  
@cafe\_tanna\_itoshima (Instagram)

タンナルあまおうパフェ▶



いちご柄のランプが  
かわいらしい♪







13:00

二丈エリア

**danza padella** ダンサパデーラ

旬の野菜をたっぷり味わう。  
月ごとに替わる旬のメニューをバイキング形式で。野菜の価値を引き出すひと手間かけた料理に舌鼓。

▲月替わりバイキング

大人 ——— ¥1,500  
小学生以下 — ¥700  
3歳以下 — 無料

● 糸島市二丈深江1456-1  
☎ 11:30~14:30 木・金曜日  
🌐 danzapadella.com

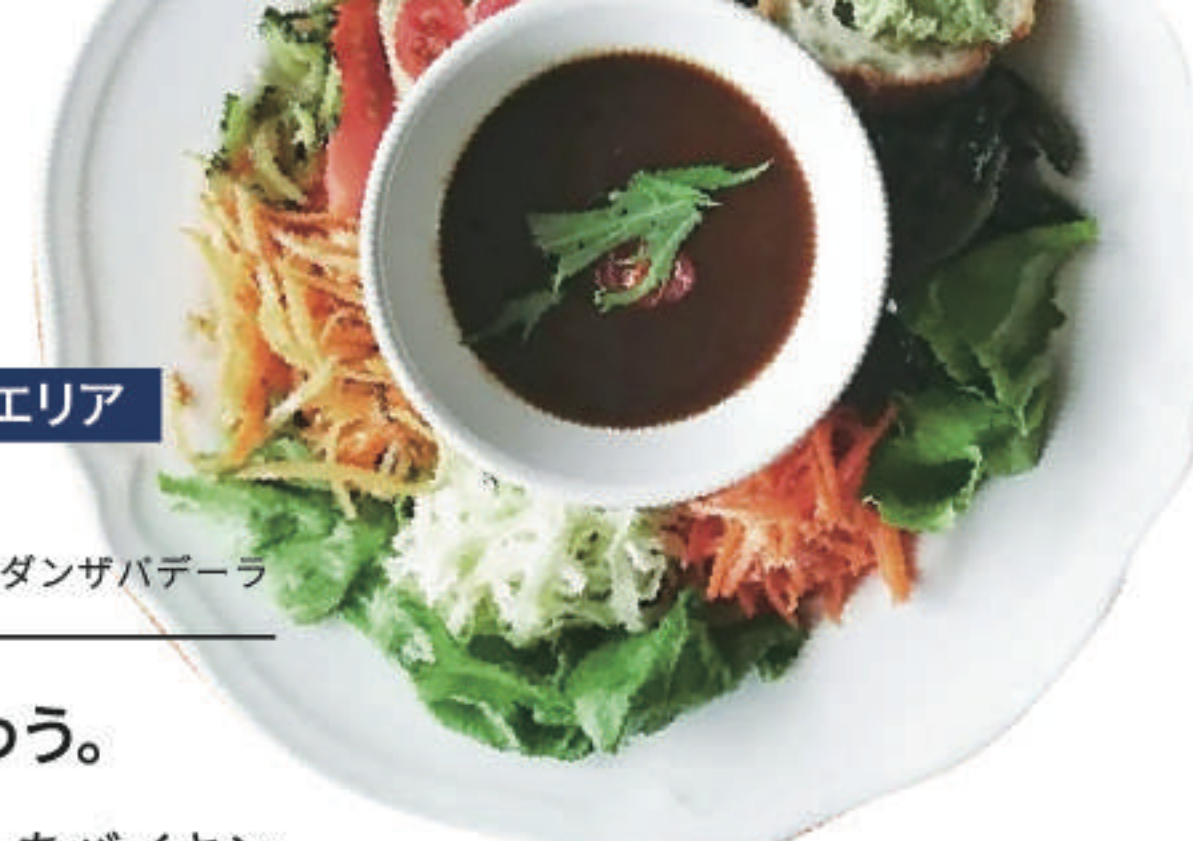

10:00

二丈エリア

**Bakery SANA** ベーカリーサナ

素材にこだわったパンで一日の元気をチャージ!

パニーニやベーグルなど、小さいながら種類が豊富なベーカリー。焼きたてのパニーニはサクサクもちもち!

● 糸島市二丈深江555-2  
☎ 10:00~18:00  
🌐 水・木曜日



香りのいいパニーニは具材たっぷりで食べ応え◎

▲ベーグル各種 ¥180~  
あん・バター ¥200

▲パニーニ各種 ¥360~

scene.02

手仕事にふれる  
雑貨&グルメ巡り

続いて、カップルにおすすめのコースをご紹介します。お気に入りの一品を探して♪

スケジュール

- 10:00 朝食
- 11:00 雑貨
- 13:00 ランチ
- 14:30 お土産
- 15:30 雑貨&カフェ
- 18:00 サンセット

食&雑貨  
大好き夫婦!



▲あまおう

とろとろな口触りと、あまおうならではの甘味と酸味が楽しめる一品。



オイスター  
スタウト

牡蠣殻の豊富なミネラル分により、まるやかでコクのある黒ビール。

14:30

二丈エリア

**HELLO BREWERY** 糸島ハローブルワリー

自然に囲まれた醸造所でクラフトビールを。

糸島の特産品である、牡蠣やあまおう、甘夏を使ったクラフトビールはお土産にもぴったり! ▶返礼品はP37へ

● 糸島市二丈上深江89-1 ☎ 11:00~17:00  
🌐 月・火曜日 hello-brewery.com

店内では飲み比べや軽食が楽しめます!



好きな革を選んで  
セミオーダーもできます♪

15:30

前原エリア

**前原商店街**

のんびりゆったり歩いて散策。  
市内の中心地にありながら、ゆったりとした時間を過ごせる商店街。つつい長居したくなる個人店が並んでいます。

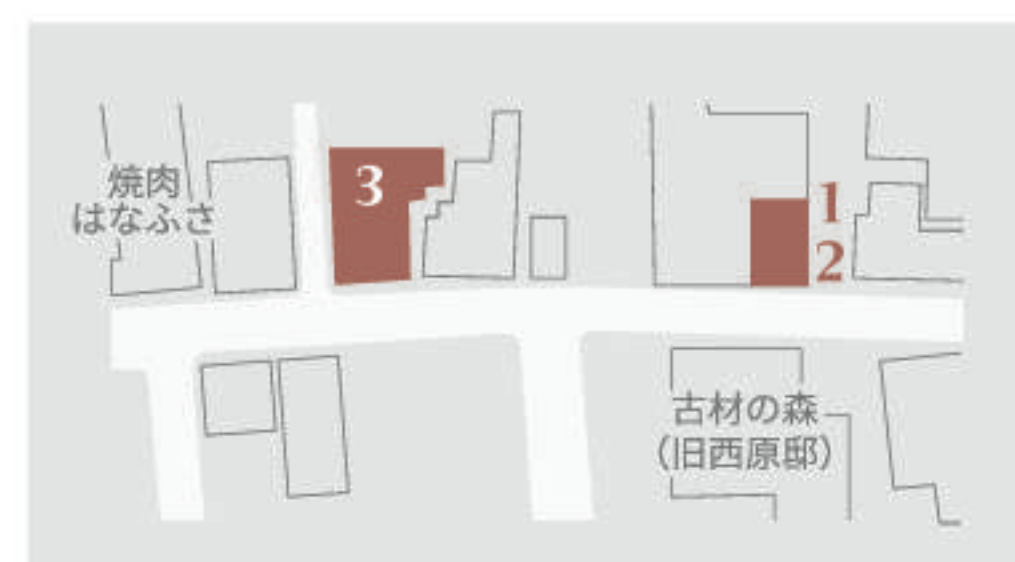

- 1 SAZANAMI サザナミ
- 2 SCATOLA スカートラ
- 3 糸島暮らし×ここのき

● 糸島市前原中央3-9付近 ☎ 店舗による

11:00

二丈エリア

**LADIES&GENTLEMEN**

レディースアンドジェントルメン

上質なイタリアンレザーの製品を手にとって、魅力を実感。

職人が手作業で仕上げたこだわりの革製品。靴、財布、ペンケースなど、旅の思い出を日常に。店舗では名入れの対応も可。

▶返礼品はP51へ

同じ敷地内で  
いろいろなショップを楽しめます♪



● 糸島市二丈浜窪179-1・180-1  
☎ 11:00~店舗による ☎ 店舗による  
🌐 hummingjoe-shop.com



18:00

志摩エリア

**幣の浜** にぎのはま

海に沈む夕日で一日の締めくくりを。  
「白砂青松100選」にも選ばれた美しい海岸線。  
波の音を聞きながら、夕日をゆったり眺めて。

● 糸島市志摩芥屋  
※時期によって夕日の沈む位置は変わります(撮影:9月上旬)



北欧家具を取り入れる。  
**hummingjoe**  
ハミングジョー

北欧やイギリスより買い付けた、アンティーク家具と雑貨のお店。



リネンを使った日常着。  
**atelier an one**  
アトリエアンワン

さらりと心地よく、日々の暮らしに寄り添う一着との出会いを。





1.海外デザイナーのインテリアでゆっくりくつろげるラウンジ。2.窓の向こうに海が見える、開放的なバススタ付きバスルーム(1Fのみ)。3.タオルやリネンはオリジナルのものを使用。4.草原から玄界灘へと続く雄大な眺め。



おいしい食材と心地よい空間が織りなす  
心安らぐ時間——。



5・7.糸島の野菜や魚介、九州産の肉など、地域性、生産者、季節を大切に食材を厳選。6.レストランは誕生日会、歓迎迎会など、食事会での利用も可能。



# 糸島で過ごす特別な一日 bbb haus

1970年代前半から保養所として使われてきた建物をリノベーションし、2018年にオープンした、全5室の小さなゲストハウス。そのディレクターを務める石井さんに話を伺いました。時間とともに移りゆく自然の情景を眺め、日常生活から離れて、何もしない時間を楽しんでみては。

## bbb haus スリーパーハウス

📍 糸島市志摩小金丸1897  
🕒 pantry11:00~18:00  
tea room11:00~17:00 (L.O.16:00)  
dining room  
[LUNCH] 12:00~14:00 (L.O.13:30)  
[DINNER]18:00~21:00 (L.O.20:30)  
📅 月・火・水曜日(月曜はチェックアウトのみの営業)  
その他冬季休業あり  
🌐 bbbhaus.com



〈B・B・B POTTERS〉ディレクター  
石井 風子さん

B・B・B POTTERS、bbb hausディレクター。美術大学を卒業後、愛知県瀬戸市の器メーカーに就職。88年、同社で知り合った夫とともに福岡にて雑貨の卸業を行う株式会社ウィークスを立ち上げ、91年に「B・B・B POTTERS」をオープン。



いつもと違う場所と時間の流れの中で、  
自分の想いに身をゆだねる。

bbb hausでの滞在に。

詳しくはこちら 宿泊券 30,000円分



AJM001  
¥100,000  
📄 1枚 🕒 1年間 👤 ウィークス



bed, breakfast & beach  
bbb hausの旅が暮らしを楽しむきっかけになりました。

目の前に広がる吹きさらしの平原とその先に広がる海と空、建物を囲む山々。そんな自然と共存する空間で、海に出たくなるかもしれない。

自分がかんたいて感じる、場所・空間・時間・ものって？ 情報やものがあふれる現代の暮らしの中で、ちょっとだけいつもの場所から離れてみる、いつもの自分から離れてみる。そうすると自分の大切なことや気持ちが見えてくるかもしれない。

想いのままに身をゆだねて過ごし、夕日を眺めながらのディナーと鳥の声を聞きながらのブレイクファースト。

自分がかんたいて感じる、場所・空間・時間・ものって？ 情報やものがあふれる現代の暮らしの中で、ちょっとだけいつもの場所から離れてみる、いつもの自分から離れてみる。そうすると自分の大切なことや気持ちが見えてくるかもしれない。

目の前に広がる吹きさらしの平原とその先に広がる海と空、建物を囲む山々。そんな自然と共存する空間で、海に出たくなるかもしれない。

自分がかんたいて感じる、場所・空間・時間・ものって？ 情報やものがあふれる現代の暮らしの中で、ちょっとだけいつもの場所から離れてみる、いつもの自分から離れてみる。そうすると自分の大切なことや気持ちが見えてくるかもしれない。

目の前に広がる吹きさらしの平原とその先に広がる海と空、建物を囲む山々。そんな自然と共存する空間で、海に出たくなるかもしれない。

bbb hausは、2018年春にオープンしました。糸島にゲストハウスを作ろうと思ったきっかけは二つの想いが重なったタイミングでした。

一つは、長年にわたり「暮らしを楽しむ生活道具の店」としてキッチンからインテリア・家具等を作り手から使い手に手渡していく販売をしてきて、ふとそれだけでいいのだろうか？ と疑問が生まれたときに、実際に使って体感してもらえ場所を作りたい、と思ったこと。

二つめは、この場所に出会う一年ほど前に訪れた海外のゲストハウスで理想的な心地いい滞在を体感したこと。

そして実現へ向けて踏み出したときに、この場所との出会いがありました。以前より、豊かな自然環境や食材のおいしさなど糸島の魅力を感じていましたが、まさにここに感じたのです。



# わたしの愛糸島品

## ふるさと納税担当スタッフ愛用!

スタッフが実際に愛用している「愛・糸島品」をご紹介します。  
食べ物あり、クラフト品あり。使えば使うほど、他にはもう戻れない!そんな名品の数々です。

## 朝食にぴったり!糸島の生乳の旨味が凝縮された一品。



### 糸島の直売所マスター TAKASHIの愛・糸島品

初めて飲んだときの衝撃は忘れられません!ものすごく濃厚な味わいで、日本一の飲むヨーグルトだと思います!



### のむヨーグルト 『伊都物語』14本

AFB001 ¥14,000

150ml×14本 冷蔵  
14日程度 糸島みるくぐらんど

## 使い込むほど艶が出るベジタブルタンニンレザー。経年変化を楽しむ。



### いいものを永く使いたい AOZORAの愛・糸島品

明るい革の色と、ヴィンテージ感のあるゴールドがお気に入りです!両面スナップで鍵を出し入れしやすいのもポイント!



### スマートキーケース

AJE001 ¥19,000

幅5×高14×厚3.5cm(フック含む) [カラー]6色より選択可  
DURAM FACTORY

## 手仕事が生み出す絶妙なフォルムで、握り心地も抜群。



ウォルナットorメープルよりお選びいただけます。

### 食器集め好き WAYの愛・糸島品

小ぶりながらしっかりすくえて使い心地なめらか!デザートやスープはもちろん、ソース用にもぴったりです。



### 木製アイスクリームスプーン 4本

APE024 ¥30,000

幅2.5×長15×厚1.5cm  
DOUBLE=DOUBLE FURNITURE

## 和風&中華の2種類でアレンジ自由自在。毎日の食卓に!



### 糸島在住10年! KAORIの愛・糸島品

どんな料理もおいしくする万能ドレッシングです!食べ盛りの息子たちも大好きなので、冷蔵庫に常備しています。



### 糸島高祖工房 ソースドレッシング 3本

ANF001 ¥8,000

250ml×3本(和風2本・中華1本)  
常温 3ヵ月 高祖工房

## 糸島の お土産

お土産におすすめのスイーツや調味料、博多の定番の味を集めました!

### 手土産にぴったりな焼き菓子セット。

食べ比べも楽しい♪



### フルーレ いろいろ焼き菓子 詰め合わせ 計10~15点

フルーレのコンセプトは「子どもに食べさせたいおやつ」。素材にこだわったシンプルな焼き菓子は、糸島らしい丁寧な手仕事を感ぜさせてくれます。

AME002 ¥18,000 常温

ロゴ入りのかわいらしいラッピングパッケージ付き!



### 博多駅や福岡空港でも人気!

あまおうを贅沢に使ったスイーツ。



### エモテント

### あまおう苺入りどら焼き 『どらきんぐエース』8個

モチモチの生地にぎっしり詰まったあまおうムースやあまおうジュレ。さらにあんこ&生クリームまで入った、甘党にはたまらない一品です。

AVH001 ¥18,000 冷蔵



### 新鮮な糸島野菜の旨味を凝縮した「生」ドレッシング!

### 糸島正キ

### 糸島野菜を食べる生ドレッシング 選べる2本

糸島正キのドレッシングは、野菜を皮ごとすりおろしているから、酵素たっぷり。素材そのものの色鮮やかなドレッシングで、料理だけでなく気分も華やかに。

AQA045 ¥10,000 常温



メディア紹介多数!  
落花生100%のピーナッツバター。



常備しておきたいご飯のおとも。糸島が生んだ明太子。

### やますえ

### 辛子明太子切れ子 『すえっこ』280g

糸島の日本酒と醤油を使ってまろやかに仕上げたやますえの明太子。卵本来の味を引き出した、辛すぎず優しい味わいが特徴です。

AKA040 ¥5,000 冷蔵



### いとしまコンシェル

### 自然の恵みあふれる 贅沢ピーナッツバター 2本

厳選した九州・沖縄県産落花生を栄養価の高い薄皮ごと挽いた一品。無塩・無糖で香料・保存料等もなし。素材そのままの濃厚でほのかに甘い味は、パンやデザート、料理のアクセントにぴったりです。

ASJ004 ¥7,000 常温

